

Vereinbarung zwischen Belvilla AG und Hausbesitzer

DE-35110-55 (Ferienhaus Frankenau Kellerwald Edersee 231/229)

Vertragsparteien dieser Vereinbarung

Hausbesitzer

| | |
|------------------------|--|
| Nummer | 957701 |
| Name | Herr J. van Wieringen |
| Adresse | Hauptstrasse 3 DE - 35104 Fürstenberg (Lichtenfels) |
| Telefon | +31 - 628583651 |
| E-mail | raadsman.wieringen@gmail.com |
| Sprachen | Deutsch, Englisch, Niederländisch |
| Kommunikationskanal | E-mail |
| Ust-IdNr/UID | |
| Steuer-IdNr | |
| ID-Typ | |
| ID-Nummer | |
| Zahlungsweise | Innerhalb 2 Wochen vor dem Aufenthalt |
| Name des Kontoinhabers | Herr J. van Wieringen |
| IBAN | NL66INGB0000514775 |
| Vermietungslizenz | |

Belvilla AG

| | |
|------------------------------------|---|
| Name | Belvilla AG |
| Adresse | Flurstrasse 55 8048 Zurich, Switzerland |
| Telefonnummer | +49 408 740 6789 |
| E-Mail-Adresse | vermietung@belvilla.de |
| Webseite | rental.belvilla.com |
| Umsatzsteuer-Identifikationsnummer | USt-ID: CHE-354.410.263 MWST |
| Nummer der Handelskammer | Handelsregister: CHE-354.410.263 hier vertreten durch Dominique Noël (im Folgenden als "Belvilla AG" bezeichnet). |

nachfolgend 'Parteien' genannt;

Erkläre das und stimme wie folgt zu

- Der Hausbesitzer ist berechtigt, das in diesem Vertrag beschriebene Ferienhaus zur privaten Freizeitnutzung zu vermieten.
- Der Hausbesitzer vermietet das Ferienobjekt um wirtschaftliche Vorteile zu erzielen. Somit profitiert der Hausbesitzer von einer hohen Auslastung und der bestmöglichen Miete;
- Die Belvilla AG vermietet das Ferienobjekt zur privaten Freizeitnutzung, wobei der Mietvertrag zwischen der Belvilla AG und einem Dritten, und zwar dem Mieter, abgeschlossen wird (Artikel C2 der Allgemeine Geschäftsbedingungen für Hausbesitzer);
- Die Belvilla AG ermöglicht es dem einzelnen Hausbesitzer, höhere wirtschaftliche Vorteile zu erzielen, indem er sein Ferienobjekt über die Belvilla AG untervermietet, die die Ferienobjekte unter Verwendung ihrer Websites und internen Algorithmen an eine breitere Öffentlichkeit vermarktet

Vereinbarung zwischen Belvilla AG und Hausbesitzer

DE-35110-55 (Ferienhaus Frankenau Kellerwald Edersee 231/229)

Erkläre das und stimme wie folgt zu (Fortsetzung)

und sich nach besten Kräften bemüht, eine hohe Auslastung und die bestmögliche Miete zu erzielen.

- Die Parteien bestätigen hiermit, dass sie diesen Vertrag („Vertrag“) ausschließlich auf professioneller Basis abschließen und diesbezüglich nicht als Verbraucher auftreten;
- Die Hauseigentümer nehmen die Untervermietung durch die Belvilla AG ausschließlich zu den in diesem Vertrag und in den Anhängen einschließlich der geltenden Allgemeinen Geschäftsbedingungen genannten Bedingungen an und sind als solche nicht berechtigt, das Ferienhaus während der Laufzeit dieses Vertrags an andere Parteien als Belvilla AG zu vermieten;

Vertragsmerkmale

| | |
|------------------|--|
| Art des Vertrags | Exklusivvertrag mit Preisflexibilität |
| Vertragsdatum | 01-04-2021 |
| Vertragsbeginn | 01-09-2021 |
| Vertragsdauer | Unbegrenzte Dauer mit Mindestlaufzeit 12 Monate bis Widerrufung |
| Kündigungsfrist | 3 Kalendermonate |

Das Ferienhaus (FH)

| | |
|--------------------------|---|
| Haus Name | DE-35110-55 |
| Adresse | Ferienhaus Frankenau Kellerwald Edersee 231/229 Am Sternberg 231 DE - 35110 Frankenau |
| Kataster Lizenznummer | |
| Längengrad / Breitengrad | 8,943998 / 51,103526 |
| Wohnfläche | 170 m ² |
| Grundstücksfläche | 700 m ² |
| Personenzahl | 8 Anzahl der Kleinkinder (bis zu 2 Jahren) kostenlos 1 |
| Anzahl der Sterne | 4 |
| Optionen | Erlaubt |
| Art | Ferienhaus |
| Haustyp | freistehend |
| Lage | In den Bergen > 1000 m. Auf Ferienpark An der Skipiste |
| Sicherheit zu Hause | Feuerlöscher |
| Allgemeines | Nichtraucher WiFi |

IHR FERIEHAUS

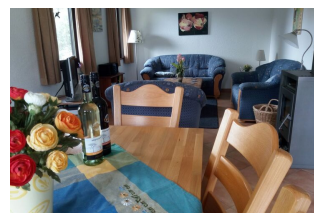

Vereinbarung zwischen Belvilla AG und Hausbesitzer

DE-35110-55 (Ferienhaus Frankenau Kellerwald Edersee 231/229)

Das Ferienhaus (FH) (Fortsetzung)

Layout

Parterre: (Wohnküche(TV, Esstisch, Ofen, Sitzecke, DVD-Spieler, Kochplatte, Wasserkocher, Kaffeemaschine, Backofen, Mikrowelle, Spülmaschine, Kühlschrank), Schlafzimmer(Doppelbett oder 2 Einzelbetten), Schlafzimmer(Doppelbett oder 2 Einzelbetten), Badezimmer(Dusche, Waschbecken, Toilette), Trockner, Waschmaschine, Kinderbett)

In der 1. Etage: (Wohnküche(TV, Esstisch, Sitzecke, DVD-Spieler, Kochplatte, Wasserkocher, Kaffeemaschine, Backofen, Mikrowelle, Spülmaschine, Kühlschrank), Schlafzimmer(Doppelbett oder 2 Einzelbetten), Schlafzimmer(Doppelbett oder 2 Einzelbetten), Badezimmer(Dusche, Waschbecken, Toilette), Balkon, Kinderbett)

Toilette(Waschbecken, Toilette), Grill, Terrasse, Garten, Fahrradabstellraum, Gartenmöbel, Parkplatz, Spielgeräte, Hochstuhl

Verwalter

Hausbesitzer oder Manager im Sinne der Allgemeinen Geschäftsbedingungen

| | |
|---------------------|------------------------------|
| Name | Herr Braune |
| Kontaktperson | |
| Adresse | |
| Sprachen | DE - |
| Kommunikationskanal | Deutsch |
| Telefon | E-mail |
| E-mail | +49 - 1725613101 |
| | braune.rainer@googlemail.com |

Besondere Vereinbarungen

- In den Monaten Januar bis einschließlich April darf der Eigentümer den Belegungsplan für Eigenbedarf, begrenzt auf eine Höchstdauer von einer Woche, bis zu 1 Mal schließen. Außerhalb diesen Monaten hat Belvilla AG das Exklusivrecht auf vollständige Verfügbarkeit.
- In den Monaten Mai bis einschließlich August darf der Eigentümer den Belegungsplan für Eigenbedarf, begrenzt auf eine Höchstdauer von einer Woche, bis zu 1 Mal schließen. Außerhalb diesen Monaten hat Belvilla AG das Exklusivrecht auf vollständige Verfügbarkeit.
- In den Monaten September bis einschließlich Dezember darf der Eigentümer den Belegungsplan für Eigenbedarf, begrenzt auf eine Höchstdauer von einer Woche, bis zu 1 Mal schließen. Außerhalb diesen Monaten hat Belvilla AG das Exklusivrecht auf vollständige Verfügbarkeit.

Vereinbarung zwischen Belvilla AG und Hausbesitzer

DE-35110-55 (Ferienhaus Frankenau Kellerwald Edersee 231/229)

Allgemeine Geschäftsbedingungen

Für diese Vereinbarung gelten die Allgemeinen Geschäftsbedingungen Hausbesitzer Belvilla AG, sofern in dieser Vereinbarung nichts anderes vereinbart ist. Hausbesitzer erklärt, eine Kopie davon erhalten zu haben. Diese Vereinbarung wird in zweifacher Ausfertigung erstellt, von der beide Parteien eine Kopie erhalten. Bei Widersprüchen zwischen den Bestimmungen des Vertrags, den Allgemeinen Geschäftsbedingungen Hausbesitzer oder Anlagen gilt folgende Rangordnung: 1. Der Vertrag, 2. Allgemeine Geschäftsbedingungen Hausbesitzer und 3. den Anhängen.

Alle anderen Bedingungen, die in diesem Vertrag und seinen Anhängen nicht erwähnt werden, gelten nicht für das Rechtsverhältnis zwischen der Belvilla AG und dem Hauseigentümer, wenn diese Bedingungen nicht ausdrücklich von beiden Vertragsparteien schriftlich angenommen werden.

Dieser Vertrag und seine Anhänge sind in zweifacher Ausfertigung abgefasst, von denen beide Parteien eine Ausfertigung erhalten.

Anhänge.

Die folgenden Anhänge sind Bestandteil dieser Vereinbarung.

Anhang: Wichtige Begriffe
Anhang: Anreise/Abreise

Vereinbarung zwischen Belvilla AG und Hausbesitzer

DE-35110-55 (Ferienhaus Frankenau Kellerwald Edersee 231/229)

Unterschrift

So vereinbart und unterzeichnet an den unten aufgeführten Orten und Daten:

Datum :

Datum : 26-03-2021

Ortschaft : Zurich, Switzerland

Herr J. van Wieringen

Unterschrift

Unterschrift

Hausbesitzer

Belvilla AG

Anhang: Wichtige Begriffe.

DE-35110-55 (Ferienhaus Frankenau Kellerwald Edersee 231/229)

Abwicklung

Wo kann der Schlüssel abgeholt werden?

Name Ferienhaus Frankenau Kellerwald Edersee 231/229
Adresse Am Sternberg 231
DE - 35110 Frankenau
Längengrad / Breitengrad 51.103526 / 8.943998

Kontaktperson:

Name Wieringen J.
Adresse Hauptstrasse 3
Postleitzahl DE - 35104
Ortschaft Fürstenberg (Lichtenfels)
E-mail raadsman.wieringen@gmail.com
Telefon +31 - 628583651
Längengrad / Breite 51.169049 / 8.832605

Kommunikation mit Hausbesitzer und/oder Verwalter

| Benachrichtigung | Hausbesitzer | Verwalter |
|-------------------------------|--------------|-----------|
| Reservierungsbestätigung | √ | √ |
| Bestätigung der Eigenbelegung | √ | - |
| Buchungsbestätigung über SMS | √ | √ |
| Buchungsanfrage | √ | √ |
| Buchungsanfrage über SMS | - | √ |
| Optionsbestätigung | √ | - |
| Optionsbestätigung über SMS | - | - |
| Aufenthaltsticket | √ | - |
| Ankunft über SMS | - | - |

- Diese Wohnung wird zum Erhalt der Ruhe nicht an Gruppen mit Jugendlichen vermietet
- Reservierungen für Gruppen oder Gesellschaften von Personen unter 21 Jahren sind nicht gestattet
- Der Mieter muss den Verwalter 1 Tag(e) vor der Ankunft über die voraussichtliche Ankunftszeit informieren
- Bitte beachten Sie, dass COVID-19-Maßnahmen vorhanden sind. Für Skipässe, Öffnungszeiten und die Nutzung der Skilifte in den Wintersportgebieten können unterschiedliche Bedingungen gelten. Wir empfehlen Ihnen, dies bei der Buchung Ihres Ferienhauses zu berücksichtigen, da eine Änderung der Beschränkungen im Allgemeinen kein gültiger Grund ist, die Buchung kostenlos zu stornieren.

Nebenkosten

Kaution Vor Ort zu zahlen: EUR 150 (Bei Ihrer Ankunft müssen Sie die Kaution bar bezahlen)

Endreinigung Vor Ort zu zahlen: EUR 120

Haustiere Vor Ort zu zahlen: Max. 1; EUR 3/Nacht

Anhang: Wichtige Begriffe.

DE-35110-55 (Ferienhaus Frankenau Kellerwald Edersee 231/229)

Nebenkosten (Fortsetzung)

| | | |
|------------|--------------------|--|
| Bettwäsche | Vor Ort zu zahlen: | Möglichkeit, im Paket zu mieten, EUR 10 p.p./ Aufenthalt |
| Strom | Vor Ort zu zahlen: | EUR 0,40/KwSt |

Service vor Ort

| | |
|------------|--|
| Handtücher | Inbegriffen, wenn Sie ein Paket mieten |
| WLAN | Zum Ortstarif |

Die oben aufgeführten Dienstleistungen werden vom oder durch den Hausbesitzer bereitgestellt. Der Hausbesitzer ist und bleibt für diese Dienstleistungen verantwortlich. Belvilla AG stellt keine dieser Dienstleistungen vor Ort bereit und hat vor Ort auch keine Einrichtungen, um diese Dienstleistungen auszuführen.

Angebote

Kein Rabatt vereinbart

Verschiedenes

Maximaler Abweichungsprozentsatz

Maximal zulässige prozentuale Abweichung vom Vertragspreis 25%

Die Belvilla AG legt den bestmöglichen Gastmietpreis nach Marktdaten fest und hat daher die Freiheit, die Mietpreise anzupassen.

Kurzfristbuchung auf Anfrage

Eine Kurzfristbuchung wird eine Buchungsanfrage wenn ein Kunde innerhalb von 7 Tage vor Ankunft bucht

Stornierungsbedingungen

| | | |
|----------|-------------------------|------|
| 0 - 0 | Tage vor dem Aufenthalt | 100% |
| 1 - 7 | Tage vor dem Aufenthalt | 90% |
| 8 - 28 | Tage vor dem Aufenthalt | 80% |
| 29 - 42 | Tage vor dem Aufenthalt | 40% |
| 43 - 999 | Tage vor dem Aufenthalt | 10% |

Anhang: Anreise/Abreise.

DE-35110-55 (Ferienhaus Frankenau Kellerwald Edersee 231/229)

Kalender 2021 (Euro)

Mietpreise sind inklusiv Mehrwertsteuer und weitere lokalen Erhebungen

März

| Datum | Tag | Anreise | Abreise | M | Sie erhalten | Min | | |
|----------|-----|---------|---------|-------|--------------|-----|--------|------|
| 01-03-21 | | | | | | | | |
| 02-03-21 | | | | | | | | |
| 03-03-21 | | | | | | | | |
| 04-03-21 | | | | | | | | |
| 05-03-21 | | | | | | | | |
| 06-03-21 | | | | | | | | |
| 07-03-21 | | | | | | | | |
| 08-03-21 | | | | | | | | |
| 09-03-21 | | | | | | | | |
| 10-03-21 | | | | | | | | |
| 11-03-21 | | | | | | | | |
| 12-03-21 | | | | | | | | |
| 13-03-21 | | | | | | | | |
| 14-03-21 | | | | | | | | |
| 15-03-21 | | | | | | | | |
| 16-03-21 | | | | | | | | |
| 17-03-21 | | | | | | | | |
| 18-03-21 | | | | | | | | |
| 19-03-21 | | | | | | | | |
| 20-03-21 | | | | | | | | |
| 21-03-21 | | | | | | | | |
| 22-03-21 | | | | | | | | |
| 23-03-21 | | | | | | | | |
| 24-03-21 | | | | | | | | |
| 25-03-21 | | | | | | | | |
| 26-03-21 | | | | | | | | |
| 27-03-21 | Sa | 16:00 | 18:00 | 10:00 | 12:00 | 3 | 113,00 | 0,00 |
| 28-03-21 | So | 16:00 | 18:00 | 10:00 | 12:00 | 3 | 113,00 | 0,00 |
| 29-03-21 | Mo | 16:00 | 18:00 | 10:00 | 12:00 | 3 | 110,00 | 0,00 |
| 30-03-21 | Di | 16:00 | 18:00 | 10:00 | 12:00 | 3 | 110,00 | 0,00 |
| 31-03-21 | Mt | 16:00 | 18:00 | 10:00 | 12:00 | 3 | 110,00 | 0,00 |

April

| Datum | Tag | Anreise | Abreise | M | Sie erhalten | Min | | |
|----------|-----|---------|---------|-------|--------------|-----|--------|------|
| 01-04-21 | Do | 16:00 | 18:00 | 10:00 | 12:00 | 3 | 113,00 | 0,00 |
| 02-04-21 | Fr | 16:00 | 18:00 | 10:00 | 12:00 | 3 | 120,00 | 0,00 |
| 03-04-21 | Sa | 16:00 | 18:00 | 10:00 | 12:00 | 3 | 120,00 | 0,00 |
| 04-04-21 | So | 16:00 | 18:00 | 10:00 | 12:00 | 3 | 116,00 | 0,00 |
| 05-04-21 | Mo | 16:00 | 18:00 | 10:00 | 12:00 | 3 | 116,00 | 0,00 |
| 06-04-21 | Di | 16:00 | 18:00 | 10:00 | 12:00 | 3 | 114,00 | 0,00 |
| 07-04-21 | Mt | 16:00 | 18:00 | 10:00 | 12:00 | 3 | 114,00 | 0,00 |
| 08-04-21 | Do | 16:00 | 18:00 | 10:00 | 12:00 | 3 | 115,00 | 0,00 |
| 09-04-21 | Fr | 16:00 | 18:00 | 10:00 | 12:00 | 3 | 119,00 | 0,00 |
| 10-04-21 | Sa | 16:00 | 18:00 | 10:00 | 12:00 | 3 | 120,00 | 0,00 |
| 11-04-21 | So | 16:00 | 18:00 | 10:00 | 12:00 | 3 | 116,00 | 0,00 |
| 12-04-21 | Mo | 16:00 | 18:00 | 10:00 | 12:00 | 3 | 116,00 | 0,00 |
| 13-04-21 | Di | 16:00 | 18:00 | 10:00 | 12:00 | 3 | 116,00 | 0,00 |
| 14-04-21 | Mt | 16:00 | 18:00 | 10:00 | 12:00 | 3 | 115,00 | 0,00 |
| 15-04-21 | Do | 16:00 | 18:00 | 10:00 | 12:00 | 3 | 115,00 | 0,00 |
| 16-04-21 | Fr | 16:00 | 18:00 | 10:00 | 12:00 | 3 | 118,00 | 0,00 |
| 17-04-21 | Sa | 16:00 | 18:00 | 10:00 | 12:00 | 3 | 119,00 | 0,00 |
| 18-04-21 | So | 16:00 | 18:00 | 10:00 | 12:00 | 3 | 116,00 | 0,00 |
| 19-04-21 | Mo | 16:00 | 18:00 | 10:00 | 12:00 | 3 | 114,00 | 0,00 |
| 20-04-21 | Di | 16:00 | 18:00 | 10:00 | 12:00 | 3 | 114,00 | 0,00 |
| 21-04-21 | Mt | 16:00 | 18:00 | 10:00 | 12:00 | 3 | 114,00 | 0,00 |
| 22-04-21 | Do | 16:00 | 18:00 | 10:00 | 12:00 | 3 | 114,00 | 0,00 |
| 23-04-21 | Fr | 16:00 | 18:00 | 10:00 | 12:00 | 3 | 118,00 | 0,00 |
| 24-04-21 | Sa | 16:00 | 18:00 | 10:00 | 12:00 | 3 | 118,00 | 0,00 |
| 25-04-21 | So | 16:00 | 18:00 | 10:00 | 12:00 | 3 | 116,00 | 0,00 |
| 26-04-21 | Mo | 16:00 | 18:00 | 10:00 | 12:00 | 3 | 115,00 | 0,00 |
| 27-04-21 | Di | 16:00 | 18:00 | 10:00 | 12:00 | 3 | 115,00 | 0,00 |
| 28-04-21 | Mt | 16:00 | 18:00 | 10:00 | 12:00 | 3 | 115,00 | 0,00 |
| 29-04-21 | Do | 16:00 | 18:00 | 10:00 | 12:00 | 3 | 115,00 | 0,00 |
| 30-04-21 | Fr | 16:00 | 18:00 | 10:00 | 12:00 | 3 | 117,00 | 0,00 |

Mai

| Datum | Tag | Anreise | Abreise | M | Sie erhalten | Min | | |
|----------|-----|---------|---------|-------|--------------|-----|--------|------|
| 01-05-21 | Sa | 16:00 | 18:00 | 08:00 | 10:00 | 3 | 142,25 | 0,00 |
| 02-05-21 | So | 16:00 | 18:00 | 08:00 | 10:00 | 3 | 138,23 | 0,00 |
| 03-05-21 | Mo | 16:00 | 18:00 | 08:00 | 10:00 | 3 | 136,22 | 0,00 |
| 04-05-21 | Di | 16:00 | 18:00 | 08:00 | 10:00 | 3 | 136,22 | 0,00 |
| 05-05-21 | Mt | 16:00 | 18:00 | 08:00 | 10:00 | 3 | 136,22 | 0,00 |
| 06-05-21 | Do | 16:00 | 18:00 | 08:00 | 10:00 | 3 | 136,22 | 0,00 |
| 07-05-21 | Fr | 16:00 | 18:00 | 08:00 | 10:00 | 3 | 140,24 | 0,00 |
| 08-05-21 | Sa | 16:00 | 18:00 | 08:00 | 10:00 | 3 | 142,92 | 0,00 |
| 09-05-21 | So | 16:00 | 18:00 | 08:00 | 10:00 | 3 | 140,24 | 0,00 |
| 10-05-21 | Mo | 16:00 | 18:00 | 08:00 | 10:00 | 3 | 137,56 | 0,00 |
| 11-05-21 | Di | 16:00 | 18:00 | 08:00 | 10:00 | 3 | 137,56 | 0,00 |
| 12-05-21 | Mt | 16:00 | 18:00 | 08:00 | 10:00 | 3 | 137,56 | 0,00 |
| 13-05-21 | Do | 16:00 | 18:00 | 08:00 | 10:00 | 3 | 137,56 | 0,00 |
| 14-05-21 | Fr | 16:00 | 18:00 | 08:00 | 10:00 | 3 | 140,91 | 0,00 |
| 15-05-21 | Sa | 16:00 | 18:00 | 08:00 | 10:00 | 3 | 141,58 | 0,00 |
| 16-05-21 | So | 16:00 | 18:00 | 08:00 | 10:00 | 3 | 139,57 | 0,00 |
| 17-05-21 | Mo | 16:00 | 18:00 | 08:00 | 10:00 | 3 | 138,23 | 0,00 |
| 18-05-21 | Di | 16:00 | 18:00 | 08:00 | 10:00 | 3 | 138,23 | 0,00 |
| 19-05-21 | Mt | 16:00 | 18:00 | 08:00 | 10:00 | 3 | 138,23 | 0,00 |
| 20-05-21 | Do | 16:00 | 18:00 | 08:00 | 10:00 | 3 | 138,23 | 0,00 |
| 21-05-21 | Fr | 16:00 | 18:00 | 08:00 | 10:00 | 3 | 140,91 | 0,00 |
| 22-05-21 | Sa | 16:00 | 18:00 | 08:00 | 10:00 | 3 | 142,92 | 0,00 |
| 23-05-21 | So | 16:00 | 18:00 | 08:00 | 10:00 | 3 | 138,90 | 0,00 |
| 24-05-21 | Mo | 16:00 | 18:00 | 08:00 | 10:00 | 3 | 136,89 | 0,00 |
| 25-05-21 | Di | 16:00 | 18:00 | 08:00 | 10:00 | 3 | 136,89 | 0,00 |
| 26-05-21 | Mt | 16:00 | 18:00 | 08:00 | 10:00 | 3 | 136,89 | 0,00 |
| 27-05-21 | Do | 16:00 | 18:00 | 08:00 | 10:00 | 3 | 136,89 | 0,00 |
| 28-05-21 | Fr | 16:00 | 18:00 | 08:00 | 10:00 | 3 | 142,25 | 0,00 |
| 29-05-21 | Sa | 16:00 | 18:00 | 08:00 | 10:00 | 3 | 145,60 | 0,00 |
| 30-05-21 | So | 16:00 | 18:00 | 08:00 | 10:00 | 3 | 140,24 | 0,00 |
| 31-05-21 | Mo | 16:00 | 18:00 | 08:00 | 10:00 | 3 | 136,89 | 0,00 |

Juni

| Datum | Tag | Anreise | Abreise | M | Sie erhalten | Min | | |
|----------|-----|---------|---------|-------|--------------|-----|--------|------|
| 01-06-21 | Di | 16:00 | 18:00 | 08:00 | 10:00 | 3 | 136,89 | 0,00 |
| 02-06-21 | Mt | 16:00 | 18:00 | 08:00 | 10:00 | 3 | 136,89 | 0,00 |
| 03-06-21 | Do | 16:00 | 18:00 | 08:00 | 10:00 | 3 | 136,89 | 0,00 |
| 04-06-21 | Fr | 16:00 | 18:00 | 08:00 | 10:00 | 3 | 141,58 | 0,00 |
| 05-06-21 | Sa | 16:00 | 18:00 | 08:00 | 10:00 | 3 | 144,26 | 0,00 |
| 06-06-21 | So | 16:00 | 18:00 | 08:00 | 10:00 | 3 | 140,24 | 0,00 |
| 07-06-21 | Mo | 16:00 | 18:00 | 08:00 | 10:00 | 3 | 138,90 | 0,00 |
| 08-06-21 | Di | 16:00 | 18:00 | 08:00 | 10:00 | 3 | 138,90 | 0,00 |
| 09-06-21 | Mt | 16:00 | 18:00 | 08:00 | 10:00 | 3 | 138,90 | 0,00 |
| 10-06-21 | Do | 16:00 | 18:00 | 08:00 | 10:00 | 3 | 138,90 | 0,00 |
| 11-06-21 | Fr | 16:00 | 18:00 | 08:00 | 10:00 | 3 | 141,58 | 0,00 |
| 12-06-21 | Sa | 16:00 | 18:00 | 08:00 | 10:00 | 3 | 142,92 | 0,00 |
| 13-06-21 | So | 16:00 | 18:00 | 08:00 | 10:00 | 3 | 138,90 | 0,00 |
| 14-06-21 | Mo | 16:00 | 18:00 | 08:00 | 10:00 | 3 | 136,89 | 0,00 |
| 15-06-21 | Di | 16:00 | 18:00 | 08:00 | 10:00 | 3 | 136,89 | 0,00 |
| 16-06-21 | Mt | 16:00 | 18:00 | 08:00 | 10:00 | 3 | 136,89 | 0,00 |
| 17-06-21 | Do | 16:00 | 18:00 | 08:00 | 10:00 | 3 | 136,89 | 0,00 |
| 18-06-21 | Fr | 16:00 | 18:00 | 08:00 | 10:00 | 3 | 142,25 | 0,00 |
| 19-06-21 | Sa | 16:00 | 18:00 | 08:00 | 10:00 | 3 | 144,26 | 0,00 |
| 20-06-21 | So | 16:00 | 18:00 | 08:00 | 10:00 | 3 | 139,57 | 0,00 |
| 21-06-21 | Mo | 16:00 | 18:00 | 08:00 | 10:00 | 3 | 138,23 | 0,00 |
| 22-06-21 | Di | 16:00 | 18:00 | 08:00 | 10:00 | 3 | 138,23 | 0,00 |
| 23-06-21 | Mt | 16:00 | 18:00 | 08:00 | 10:00 | 3 | 138,23 | 0,00 |
| 24-06-21 | Do | 16:00 | 18:00 | 08:00 | 10:00 | 3 | 138,23 | 0,00 |
| 25-06-21 | Fr | 16:00 | 18:00 | 08:00 | 10:00 | 3 | 142,92 | 0,00 |
| 26-06-21 | Sa | 16:00 | 18:00 | 08:00 | 10:00 | 3 | 148,28 | 0,00 |
| 27-06-21 | So | 16:00 | 18:00 | 08:00 | 10:00 | 3 | 144,93 | 0,00 |
| 28-06-21 | Mo | 16:00 | 18:00 | 08:00 | 10:00 | 3 | 142,25 | 0,00 |
| 29-06-21 | Di | 16:00 | 18:00 | 08:00 | 10:00 | 3 | 142,25 | 0,00 |
| 30-06-21 | Mt | 16:00 | 18:00 | 08:00 | 10:00 | 3 | 142,25 | 0,00 |

M: Mindestanzahl an Übernachtungen



Flurstrasse 55
8048 Zurich
Switzerland

Tel: +49 408 740 6789
Internet: rental.belvilla.com
Email: vermietung@belvilla.de

IBAN: BE56826000540688
BIC: DEUTBEBE
Kontoinhaber: Belvilla AG
USt-ID: CHE-354.410.263 MWST
Handelsregister: CHE-354.410.263



Anhang: Anreise/Abreise.

DE-35110-55 (Ferienhaus Frankenau Kellerwald Edersee 231/229)

Kalender 2021 (Euro)

Mietpreise sind inklusiv Mehrwertsteuer und weitere lokalen Erhebungen

Juli

| Datum | Tag | Anreise | Abreise | M | Sie erhalten | Min |
|----------|-----|---------|-------------------|---|--------------|------|
| 01-07-21 | Do | 16:00 | 18:00 08:00 10:00 | 3 | 142,25 | 0,00 |
| 02-07-21 | Fr | 16:00 | 18:00 08:00 10:00 | 3 | 154,31 | 0,00 |
| 03-07-21 | Sa | 16:00 | 18:00 08:00 10:00 | 3 | 158,33 | 0,00 |
| 04-07-21 | So | 16:00 | 18:00 08:00 10:00 | 3 | 152,97 | 0,00 |
| 05-07-21 | Mo | 16:00 | 18:00 08:00 10:00 | 3 | 150,96 | 0,00 |
| 06-07-21 | Di | 16:00 | 18:00 08:00 10:00 | 3 | 150,96 | 0,00 |
| 07-07-21 | Mt | 16:00 | 18:00 08:00 10:00 | 3 | 150,96 | 0,00 |
| 08-07-21 | Do | 16:00 | 18:00 08:00 10:00 | 3 | 150,96 | 0,00 |
| 09-07-21 | Fr | 16:00 | 18:00 08:00 10:00 | 3 | 153,64 | 0,00 |
| 10-07-21 | Sa | 16:00 | 18:00 08:00 10:00 | 3 | 156,32 | 0,00 |
| 11-07-21 | So | 16:00 | 18:00 08:00 10:00 | 3 | 154,31 | 0,00 |
| 12-07-21 | Mo | 16:00 | 18:00 08:00 10:00 | 3 | 150,29 | 0,00 |
| 13-07-21 | Di | 16:00 | 18:00 08:00 10:00 | 3 | 150,29 | 0,00 |
| 14-07-21 | Mt | 16:00 | 18:00 08:00 10:00 | 3 | 150,29 | 0,00 |
| 15-07-21 | Do | 16:00 | 18:00 08:00 10:00 | 3 | 150,29 | 0,00 |
| 16-07-21 | Fr | 16:00 | 18:00 08:00 10:00 | 3 | 155,65 | 0,00 |
| 17-07-21 | Sa | 16:00 | 18:00 08:00 10:00 | 3 | 157,66 | 0,00 |
| 18-07-21 | So | 16:00 | 18:00 08:00 10:00 | 3 | 154,31 | 0,00 |
| 19-07-21 | Mo | 16:00 | 18:00 08:00 10:00 | 3 | 150,96 | 0,00 |
| 20-07-21 | Di | 16:00 | 18:00 08:00 10:00 | 3 | 150,96 | 0,00 |
| 21-07-21 | Mt | 16:00 | 18:00 08:00 10:00 | 3 | 150,96 | 0,00 |
| 22-07-21 | Do | 16:00 | 18:00 08:00 10:00 | 3 | 150,96 | 0,00 |
| 23-07-21 | Fr | 16:00 | 18:00 08:00 10:00 | 3 | 156,32 | 0,00 |
| 24-07-21 | Sa | 16:00 | 18:00 08:00 10:00 | 3 | 156,99 | 0,00 |
| 25-07-21 | So | 16:00 | 18:00 08:00 10:00 | 3 | 154,31 | 0,00 |
| 26-07-21 | Mo | 16:00 | 18:00 08:00 10:00 | 3 | 152,30 | 0,00 |
| 27-07-21 | Di | 16:00 | 18:00 08:00 10:00 | 3 | 152,30 | 0,00 |
| 28-07-21 | Mt | 16:00 | 18:00 08:00 10:00 | 3 | 152,30 | 0,00 |
| 29-07-21 | Do | 16:00 | 18:00 08:00 10:00 | 3 | 152,30 | 0,00 |
| 30-07-21 | Fr | 16:00 | 18:00 08:00 10:00 | 3 | 157,66 | 0,00 |
| 31-07-21 | Sa | 16:00 | 18:00 08:00 10:00 | 3 | 158,33 | 0,00 |

August

| Datum | Tag | Anreise | Abreise | M | Sie erhalten | Min |
|----------|-----|---------|-------------------|---|--------------|------|
| 01-08-21 | So | 16:00 | 18:00 08:00 10:00 | 3 | 152,97 | 0,00 |
| 02-08-21 | Mo | 16:00 | 18:00 08:00 10:00 | 3 | 150,96 | 0,00 |
| 03-08-21 | Di | 16:00 | 18:00 08:00 10:00 | 3 | 150,96 | 0,00 |
| 04-08-21 | Mt | 16:00 | 18:00 08:00 10:00 | 3 | 150,96 | 0,00 |
| 05-08-21 | Do | 16:00 | 18:00 08:00 10:00 | 3 | 150,96 | 0,00 |
| 06-08-21 | Fr | 16:00 | 18:00 08:00 10:00 | 3 | 154,98 | 0,00 |
| 07-08-21 | Sa | 16:00 | 18:00 08:00 10:00 | 3 | 156,99 | 0,00 |
| 08-08-21 | So | 16:00 | 18:00 08:00 10:00 | 3 | 152,97 | 0,00 |
| 09-08-21 | Mo | 16:00 | 18:00 08:00 10:00 | 3 | 150,96 | 0,00 |
| 10-08-21 | Di | 16:00 | 18:00 08:00 10:00 | 3 | 150,96 | 0,00 |
| 11-08-21 | Mt | 16:00 | 18:00 08:00 10:00 | 3 | 150,96 | 0,00 |
| 12-08-21 | Do | 16:00 | 18:00 08:00 10:00 | 3 | 150,96 | 0,00 |
| 13-08-21 | Fr | 16:00 | 18:00 08:00 10:00 | 3 | 156,99 | 0,00 |
| 14-08-21 | Sa | 16:00 | 18:00 08:00 10:00 | 3 | 156,32 | 0,00 |
| 15-08-21 | So | 16:00 | 18:00 08:00 10:00 | 3 | 152,30 | 0,00 |
| 16-08-21 | Mo | 16:00 | 18:00 08:00 10:00 | 3 | 150,96 | 0,00 |
| 17-08-21 | Di | 16:00 | 18:00 08:00 10:00 | 3 | 150,96 | 0,00 |
| 18-08-21 | Mt | 16:00 | 18:00 08:00 10:00 | 3 | 150,96 | 0,00 |
| 19-08-21 | Do | 16:00 | 18:00 08:00 10:00 | 3 | 150,96 | 0,00 |
| 20-08-21 | Fr | 16:00 | 18:00 08:00 10:00 | 3 | 155,65 | 0,00 |
| 21-08-21 | Sa | 16:00 | 18:00 08:00 10:00 | 3 | 154,31 | 0,00 |
| 22-08-21 | So | 16:00 | 18:00 08:00 10:00 | 3 | 152,30 | 0,00 |
| 23-08-21 | Mo | 16:00 | 18:00 08:00 10:00 | 3 | 150,96 | 0,00 |
| 24-08-21 | Di | 16:00 | 18:00 08:00 10:00 | 3 | 150,96 | 0,00 |
| 25-08-21 | Mt | 16:00 | 18:00 08:00 10:00 | 3 | 150,96 | 0,00 |
| 26-08-21 | Do | 16:00 | 18:00 08:00 10:00 | 3 | 150,96 | 0,00 |
| 27-08-21 | Fr | 16:00 | 18:00 08:00 10:00 | 3 | 153,64 | 0,00 |
| 28-08-21 | Sa | 16:00 | 18:00 08:00 10:00 | 3 | 152,30 | 0,00 |
| 29-08-21 | So | 16:00 | 18:00 08:00 10:00 | 3 | 147,61 | 0,00 |
| 30-08-21 | Mo | 16:00 | 18:00 08:00 10:00 | 3 | 143,59 | 0,00 |
| 31-08-21 | Di | 16:00 | 18:00 08:00 10:00 | 3 | 143,59 | 0,00 |

September

| Datum | Tag | Anreise | Abreise | M | Sie erhalten | Min |
|----------|-----|---------|-------------------|---|--------------|------|
| 01-09-21 | Mt | 16:00 | 18:00 08:00 10:00 | 3 | 143,59 | 0,00 |
| 02-09-21 | Do | 16:00 | 18:00 08:00 10:00 | 3 | 143,59 | 0,00 |
| 03-09-21 | Fr | 16:00 | 18:00 08:00 10:00 | 3 | 145,60 | 0,00 |
| 04-09-21 | Sa | 16:00 | 18:00 08:00 10:00 | 3 | 141,58 | 0,00 |
| 05-09-21 | So | 16:00 | 18:00 08:00 10:00 | 3 | 138,23 | 0,00 |
| 06-09-21 | Mo | 16:00 | 18:00 08:00 10:00 | 3 | 136,22 | 0,00 |
| 07-09-21 | Di | 16:00 | 18:00 08:00 10:00 | 3 | 136,22 | 0,00 |
| 08-09-21 | Mt | 16:00 | 18:00 08:00 10:00 | 3 | 136,22 | 0,00 |
| 09-09-21 | Do | 16:00 | 18:00 08:00 10:00 | 3 | 136,22 | 0,00 |
| 10-09-21 | Fr | 16:00 | 18:00 08:00 10:00 | 3 | 141,58 | 0,00 |
| 11-09-21 | Sa | 16:00 | 18:00 08:00 10:00 | 3 | 140,91 | 0,00 |
| 12-09-21 | So | 16:00 | 18:00 08:00 10:00 | 3 | 136,89 | 0,00 |
| 13-09-21 | Mo | 16:00 | 18:00 08:00 10:00 | 3 | 135,55 | 0,00 |
| 14-09-21 | Di | 16:00 | 18:00 08:00 10:00 | 3 | 135,55 | 0,00 |
| 15-09-21 | Mt | 16:00 | 18:00 08:00 10:00 | 3 | 135,55 | 0,00 |
| 16-09-21 | Do | 16:00 | 18:00 08:00 10:00 | 3 | 135,55 | 0,00 |
| 17-09-21 | Fr | 16:00 | 18:00 08:00 10:00 | 3 | 139,57 | 0,00 |
| 18-09-21 | Sa | 16:00 | 18:00 08:00 10:00 | 3 | 140,24 | 0,00 |
| 19-09-21 | So | 16:00 | 18:00 08:00 10:00 | 3 | 136,89 | 0,00 |
| 20-09-21 | Mo | 16:00 | 18:00 08:00 10:00 | 3 | 135,55 | 0,00 |
| 21-09-21 | Di | 16:00 | 18:00 08:00 10:00 | 3 | 135,55 | 0,00 |
| 22-09-21 | Mt | 16:00 | 18:00 08:00 10:00 | 3 | 135,55 | 0,00 |
| 23-09-21 | Do | 16:00 | 18:00 08:00 10:00 | 3 | 135,55 | 0,00 |
| 24-09-21 | Fr | 16:00 | 18:00 08:00 10:00 | 3 | 138,90 | 0,00 |
| 25-09-21 | Sa | 16:00 | 18:00 08:00 10:00 | 3 | 140,24 | 0,00 |
| 26-09-21 | So | 16:00 | 18:00 08:00 10:00 | 3 | 136,89 | 0,00 |
| 27-09-21 | Mo | 16:00 | 18:00 08:00 10:00 | 3 | 135,55 | 0,00 |
| 28-09-21 | Di | 16:00 | 18:00 08:00 10:00 | 3 | 135,55 | 0,00 |
| 29-09-21 | Mt | 16:00 | 18:00 08:00 10:00 | 3 | 135,55 | 0,00 |
| 30-09-21 | Do | 16:00 | 18:00 08:00 10:00 | 3 | 135,55 | 0,00 |

Oktober

| Datum | Tag | Anreise | Abreise | M | Sie erhalten | Min |
|----------|-----|---------|-------------------|---|--------------|------|
| 01-10-21 | Fr | 16:00 | 18:00 08:00 10:00 | 3 | 138,90 | 0,00 |
| 02-10-21 | Sa | 16:00 | 18:00 08:00 10:00 | 3 | 138,23 | 0,00 |
| 03-10-21 | So | 16:00 | 18:00 08:00 10:00 | 3 | 134,88 | 0,00 |
| 04-10-21 | Mo | 16:00 | 18:00 08:00 10:00 | 3 | 133,54 | 0,00 |
| 05-10-21 | Di | 16:00 | 18:00 08:00 10:00 | 3 | 133,54 | 0,00 |
| 06-10-21 | Mt | 16:00 | 18:00 08:00 10:00 | 3 | 133,54 | 0,00 |
| 07-10-21 | Do | 16:00 | 18:00 08:00 10:00 | 3 | 133,54 | 0,00 |
| 08-10-21 | Fr | 16:00 | 18:00 08:00 10:00 | 3 | 138,23 | 0,00 |
| 09-10-21 | Sa | 16:00 | 18:00 08:00 10:00 | 3 | 138,90 | 0,00 |
| 10-10-21 | So | 16:00 | 18:00 08:00 10:00 | 3 | 136,22 | 0,00 |
| 11-10-21 | Mo | 16:00 | 18:00 08:00 10:00 | 3 | 133,54 | 0,00 |
| 12-10-21 | Di | 16:00 | 18:00 08:00 10:00 | 3 | 133,54 | 0,00 |
| 13-10-21 | Mt | 16:00 | 18:00 08:00 10:00 | 3 | 133,54 | 0,00 |
| 14-10-21 | Do | 16:00 | 18:00 08:00 10:00 | 3 | 133,54 | 0,00 |
| 15-10-21 | Fr | 16:00 | 18:00 08:00 10:00 | 3 | 137,56 | 0,00 |
| 16-10-21 | Sa | 16:00 | 18:00 08:00 10:00 | 3 | 138,90 | 0,00 |
| 17-10-21 | So | 16:00 | 18:00 08:00 10:00 | 3 | 134,88 | 0,00 |
| 18-10-21 | Mo | 16:00 | 18:00 08:00 10:00 | 3 | 133,54 | 0,00 |
| 19-10-21 | Di | 16:00 | 18:00 08:00 10:00 | 3 | 133,54 | 0,00 |
| 20-10-21 | Mt | 16:00 | 18:00 08:00 10:00 | 3 | 133,54 | 0,00 |
| 21-10-21 | Do | 16:00 | 18:00 08:00 10:00 | 3 | 133,54 | 0,00 |
| 22-10-21 | Fr | 16:00 | 18:00 08:00 10:00 | 3 | 137,56 | 0,00 |
| 23-10-21 | Sa | 16:00 | 18:00 08:00 10:00 | 3 | 138,90 | 0,00 |
| 24-10-21 | So | 16:00 | 18:00 08:00 10:00 | 3 | 134,21 | 0,00 |
| 25-10-21 | Mo | 16:00 | 18:00 08:00 10:00 | 3 | 132,87 | 0,00 |
| 26-10-21 | Di | 16:00 | 18:00 08:00 10:00 | 3 | 132,87 | 0,00 |
| 27-10-21 | Mt | 16:00 | 18:00 08:00 10:00 | 3 | 132,87 | 0,00 |
| 28-10-21 | Do | 16:00 | 18:00 08:00 10:00 | 3 | 132,87 | 0,00 |
| 29-10-21 | Fr | 16:00 | 18:00 08:00 10:00 | 3 | 134,21 | 0,00 |
| 30-10-21 | Sa | 16:00 | 18:00 08:00 10:00 | 3 | 134,88 | 0,00 |
| 31-10-21 | So | 16:00 | 18:00 08:00 10:00 | 3 | 132,20 | 0,00 |

M: Mindestanzahl an Übernachtungen



Flurstrasse 55
8048 Zurich
Switzerland

Tel: +49 408 740 6789
Internet: rental.belvilla.com
Email: vermietung@belvilla.de

IBAN: BE56826000540688
BIC: DEUTBEBE
Kontoinhaber: Belvilla AG
USt-ID: CHE-354.410.263 MWST
Handelsregister: CHE-354.410.263



Anhang: Anreise/Abreise.

DE-35110-55 (Ferienhaus Frankenau Kellerwald Edersee 231/229)

Kalender 2021 (Euro)

Mietpreise sind inklusiv Mehrwertsteuer und weitere lokalen Erhebungen

November

| Datum | Tag | Anreise | Abreise | M | Sie erhalten | Min |
|----------|-----|-------------|-------------|---|--------------|------|
| 01-11-21 | Mo | 16:00 18:00 | 08:00 10:00 | 3 | 131,53 | 0,00 |
| 02-11-21 | Di | 16:00 18:00 | 08:00 10:00 | 3 | 131,53 | 0,00 |
| 03-11-21 | Mt | 16:00 18:00 | 08:00 10:00 | 3 | 131,53 | 0,00 |
| 04-11-21 | Do | 16:00 18:00 | 08:00 10:00 | 3 | 131,53 | 0,00 |
| 05-11-21 | Fr | 16:00 18:00 | 08:00 10:00 | 3 | 134,88 | 0,00 |
| 06-11-21 | Sa | 16:00 18:00 | 08:00 10:00 | 3 | 135,55 | 0,00 |
| 07-11-21 | So | 16:00 18:00 | 08:00 10:00 | 3 | 132,87 | 0,00 |
| 08-11-21 | Mo | 16:00 18:00 | 08:00 10:00 | 3 | 131,53 | 0,00 |
| 09-11-21 | Di | 16:00 18:00 | 08:00 10:00 | 3 | 131,53 | 0,00 |
| 10-11-21 | Mt | 16:00 18:00 | 08:00 10:00 | 3 | 131,53 | 0,00 |
| 11-11-21 | Do | 16:00 18:00 | 08:00 10:00 | 3 | 131,53 | 0,00 |
| 12-11-21 | Fr | 16:00 18:00 | 08:00 10:00 | 3 | 134,21 | 0,00 |
| 13-11-21 | Sa | 16:00 18:00 | 08:00 10:00 | 3 | 134,88 | 0,00 |
| 14-11-21 | So | 16:00 18:00 | 08:00 10:00 | 3 | 132,87 | 0,00 |
| 15-11-21 | Mo | 16:00 18:00 | 08:00 10:00 | 3 | 131,53 | 0,00 |
| 16-11-21 | Di | 16:00 18:00 | 08:00 10:00 | 3 | 131,53 | 0,00 |
| 17-11-21 | Mt | 16:00 18:00 | 08:00 10:00 | 3 | 131,53 | 0,00 |
| 18-11-21 | Do | 16:00 18:00 | 08:00 10:00 | 3 | 131,53 | 0,00 |
| 19-11-21 | Fr | 16:00 18:00 | 08:00 10:00 | 3 | 134,21 | 0,00 |
| 20-11-21 | Sa | 16:00 18:00 | 08:00 10:00 | 3 | 134,21 | 0,00 |
| 21-11-21 | So | 16:00 18:00 | 08:00 10:00 | 3 | 132,20 | 0,00 |
| 22-11-21 | Mo | 16:00 18:00 | 08:00 10:00 | 3 | 130,86 | 0,00 |
| 23-11-21 | Di | 16:00 18:00 | 08:00 10:00 | 3 | 130,86 | 0,00 |
| 24-11-21 | Mt | 16:00 18:00 | 08:00 10:00 | 3 | 130,86 | 0,00 |
| 25-11-21 | Do | 16:00 18:00 | 08:00 10:00 | 3 | 130,86 | 0,00 |
| 26-11-21 | Fr | 16:00 18:00 | 08:00 10:00 | 3 | 134,88 | 0,00 |
| 27-11-21 | Sa | 16:00 18:00 | 08:00 10:00 | 3 | 135,55 | 0,00 |
| 28-11-21 | So | 16:00 18:00 | 08:00 10:00 | 3 | 134,88 | 0,00 |
| 29-11-21 | Mo | 16:00 18:00 | 08:00 10:00 | 3 | 134,21 | 0,00 |
| 30-11-21 | Di | 16:00 18:00 | 08:00 10:00 | 3 | 134,21 | 0,00 |

Dezember

| Datum | Tag | Anreise | Abreise | M | Sie erhalten | Min |
|----------|-----|-------------|-------------|---|--------------|------|
| 01-12-21 | Mt | 16:00 18:00 | 08:00 10:00 | 3 | 146,27 | 0,00 |
| 02-12-21 | Do | 16:00 18:00 | 08:00 10:00 | 3 | 146,27 | 0,00 |
| 03-12-21 | Fr | 16:00 18:00 | 08:00 10:00 | 3 | 150,29 | 0,00 |
| 04-12-21 | Sa | 16:00 18:00 | 08:00 10:00 | 3 | 151,63 | 0,00 |
| 05-12-21 | So | 16:00 18:00 | 08:00 10:00 | 3 | 149,62 | 0,00 |
| 06-12-21 | Mo | 16:00 18:00 | 08:00 10:00 | 3 | 148,28 | 0,00 |
| 07-12-21 | Di | 16:00 18:00 | 08:00 10:00 | 3 | 148,28 | 0,00 |
| 08-12-21 | Mt | 16:00 18:00 | 08:00 10:00 | 3 | 148,28 | 0,00 |
| 09-12-21 | Do | 16:00 18:00 | 08:00 10:00 | 3 | 148,28 | 0,00 |
| 10-12-21 | Fr | 16:00 18:00 | 08:00 10:00 | 3 | 156,99 | 0,00 |
| 11-12-21 | Sa | 16:00 18:00 | 08:00 10:00 | 3 | 156,99 | 0,00 |
| 12-12-21 | So | 16:00 18:00 | 08:00 10:00 | 3 | 156,99 | 0,00 |
| 13-12-21 | Mo | 16:00 18:00 | 08:00 10:00 | 3 | 154,98 | 0,00 |
| 14-12-21 | Di | 16:00 18:00 | 08:00 10:00 | 3 | 154,98 | 0,00 |
| 15-12-21 | Mt | 16:00 18:00 | 08:00 10:00 | 3 | 154,98 | 0,00 |
| 16-12-21 | Do | 16:00 18:00 | 08:00 10:00 | 3 | 154,98 | 0,00 |
| 17-12-21 | Fr | 16:00 18:00 | 08:00 10:00 | 3 | 165,02 | 0,00 |
| 18-12-21 | Sa | 16:00 18:00 | 08:00 10:00 | 3 | 163,68 | 0,00 |
| 19-12-21 | So | 16:00 18:00 | 08:00 10:00 | 3 | 159,67 | 0,00 |
| 20-12-21 | Mo | 16:00 18:00 | 08:00 10:00 | 3 | 158,33 | 0,00 |
| 21-12-21 | Di | 16:00 18:00 | 08:00 10:00 | 3 | 158,33 | 0,00 |
| 22-12-21 | Mt | 16:00 18:00 | 08:00 10:00 | 3 | 158,33 | 0,00 |
| 23-12-21 | Do | 16:00 18:00 | 08:00 10:00 | 3 | 158,33 | 0,00 |
| 24-12-21 | Fr | 16:00 18:00 | 08:00 10:00 | 3 | 163,68 | 0,00 |
| 25-12-21 | Sa | 16:00 18:00 | 08:00 10:00 | 3 | 171,05 | 0,00 |
| 26-12-21 | So | 16:00 18:00 | 08:00 10:00 | 3 | 170,38 | 0,00 |
| 27-12-21 | Mo | 16:00 18:00 | 08:00 10:00 | 3 | 169,71 | 0,00 |
| 28-12-21 | Di | 16:00 18:00 | 08:00 10:00 | 3 | 169,71 | 0,00 |
| 29-12-21 | Mt | 16:00 18:00 | 08:00 10:00 | 3 | 169,71 | 0,00 |
| 30-12-21 | Do | 16:00 18:00 | 08:00 10:00 | 3 | 169,71 | 0,00 |
| 31-12-21 | Fr | 16:00 18:00 | 08:00 10:00 | 3 | 171,05 | 0,00 |

M: Mindestanzahl an Übernachtungen

belvilla

Flurstrasse 55
8048 Zurich
Switzerland

Tel: +49 408 740 6789
Internet: rental.belvilla.com
Email: vermietung@belvilla.de

IBAN: BE56826000540688
BIC: DEUTBEBE
Kontoinhaber: Belvilla AG
USt-ID: CHE-354.410.263 MWST
Handelsregister: CHE-354.410.263



Anhang: Anreise/Abreise.

DE-35110-55 (Ferienhaus Frankenau Kellerwald Edersee 231/229)

Kalender 2022 (Euro)

Mietpreise sind inklusiv Mehrwertsteuer und weitere lokalen Erhebungen

Januar

| Datum | Tag | Anreise | Abreise | M | Sie erhalten | Min |
|----------|-----|---------|-------------|-------|--------------|-------------|
| 01-01-22 | Sa | 16:00 | 18:00 08:00 | 10:00 | 3 | 167,70 0,00 |
| 02-01-22 | So | 16:00 | 18:00 08:00 | 10:00 | 3 | 161,00 0,00 |
| 03-01-22 | Mo | 16:00 | 18:00 08:00 | 10:00 | 3 | 159,67 0,00 |
| 04-01-22 | Di | 16:00 | 18:00 08:00 | 10:00 | 3 | 159,67 0,00 |
| 05-01-22 | Mt | 16:00 | 18:00 08:00 | 10:00 | 3 | 159,67 0,00 |
| 06-01-22 | Do | 16:00 | 18:00 08:00 | 10:00 | 3 | 159,67 0,00 |
| 07-01-22 | Fr | 16:00 | 18:00 08:00 | 10:00 | 3 | 161,67 0,00 |
| 08-01-22 | Sa | 16:00 | 18:00 08:00 | 10:00 | 3 | 151,63 0,00 |
| 09-01-22 | So | 16:00 | 18:00 08:00 | 10:00 | 3 | 150,29 0,00 |
| 10-01-22 | Mo | 16:00 | 18:00 08:00 | 10:00 | 3 | 145,60 0,00 |
| 11-01-22 | Di | 16:00 | 18:00 08:00 | 10:00 | 3 | 145,60 0,00 |
| 12-01-22 | Mt | 16:00 | 18:00 08:00 | 10:00 | 3 | 145,60 0,00 |
| 13-01-22 | Do | 16:00 | 18:00 08:00 | 10:00 | 3 | 145,60 0,00 |
| 14-01-22 | Fr | 16:00 | 18:00 08:00 | 10:00 | 3 | 147,61 0,00 |
| 15-01-22 | Sa | 16:00 | 18:00 08:00 | 10:00 | 3 | 149,62 0,00 |
| 16-01-22 | So | 16:00 | 18:00 08:00 | 10:00 | 3 | 148,95 0,00 |
| 17-01-22 | Mo | 16:00 | 18:00 08:00 | 10:00 | 3 | 146,27 0,00 |
| 18-01-22 | Di | 16:00 | 18:00 08:00 | 10:00 | 3 | 146,27 0,00 |
| 19-01-22 | Mt | 16:00 | 18:00 08:00 | 10:00 | 3 | 146,27 0,00 |
| 20-01-22 | Do | 16:00 | 18:00 08:00 | 10:00 | 3 | 146,27 0,00 |
| 21-01-22 | Fr | 16:00 | 18:00 08:00 | 10:00 | 3 | 148,95 0,00 |
| 22-01-22 | Sa | 16:00 | 18:00 08:00 | 10:00 | 3 | 151,63 0,00 |
| 23-01-22 | So | 16:00 | 18:00 08:00 | 10:00 | 3 | 150,29 0,00 |
| 24-01-22 | Mo | 16:00 | 18:00 08:00 | 10:00 | 3 | 147,61 0,00 |
| 25-01-22 | Di | 16:00 | 18:00 08:00 | 10:00 | 3 | 147,61 0,00 |
| 26-01-22 | Mt | 16:00 | 18:00 08:00 | 10:00 | 3 | 147,61 0,00 |
| 27-01-22 | Do | 16:00 | 18:00 08:00 | 10:00 | 3 | 147,61 0,00 |
| 28-01-22 | Fr | 16:00 | 18:00 08:00 | 10:00 | 3 | 148,28 0,00 |
| 29-01-22 | Sa | 16:00 | 18:00 08:00 | 10:00 | 3 | 150,29 0,00 |
| 30-01-22 | So | 16:00 | 18:00 08:00 | 10:00 | 3 | 149,62 0,00 |
| 31-01-22 | Mo | 16:00 | 18:00 08:00 | 10:00 | 3 | 148,95 0,00 |

Februar

| Datum | Tag | Anreise | Abreise | M | Sie erhalten | Min |
|----------|-----|---------|-------------|-------|--------------|-------------|
| 01-02-22 | Di | 16:00 | 18:00 08:00 | 10:00 | 3 | 148,95 0,00 |
| 02-02-22 | Mt | 16:00 | 18:00 08:00 | 10:00 | 3 | 148,95 0,00 |
| 03-02-22 | Do | 16:00 | 18:00 08:00 | 10:00 | 3 | 148,95 0,00 |
| 04-02-22 | Fr | 16:00 | 18:00 08:00 | 10:00 | 3 | 153,64 0,00 |
| 05-02-22 | Sa | 16:00 | 18:00 08:00 | 10:00 | 3 | 155,65 0,00 |
| 06-02-22 | So | 16:00 | 18:00 08:00 | 10:00 | 3 | 153,64 0,00 |
| 07-02-22 | Mo | 16:00 | 18:00 08:00 | 10:00 | 3 | 150,96 0,00 |
| 08-02-22 | Di | 16:00 | 18:00 08:00 | 10:00 | 3 | 150,96 0,00 |
| 09-02-22 | Mt | 16:00 | 18:00 08:00 | 10:00 | 3 | 150,96 0,00 |
| 10-02-22 | Do | 16:00 | 18:00 08:00 | 10:00 | 3 | 150,96 0,00 |
| 11-02-22 | Fr | 16:00 | 18:00 08:00 | 10:00 | 3 | 155,65 0,00 |
| 12-02-22 | Sa | 16:00 | 18:00 08:00 | 10:00 | 3 | 154,98 0,00 |
| 13-02-22 | So | 16:00 | 18:00 08:00 | 10:00 | 3 | 151,63 0,00 |
| 14-02-22 | Mo | 16:00 | 18:00 08:00 | 10:00 | 3 | 150,29 0,00 |
| 15-02-22 | Di | 16:00 | 18:00 08:00 | 10:00 | 3 | 150,29 0,00 |
| 16-02-22 | Mt | 16:00 | 18:00 08:00 | 10:00 | 3 | 150,29 0,00 |
| 17-02-22 | Do | 16:00 | 18:00 08:00 | 10:00 | 3 | 150,29 0,00 |
| 18-02-22 | Fr | 16:00 | 18:00 08:00 | 10:00 | 3 | 152,30 0,00 |
| 19-02-22 | Sa | 16:00 | 18:00 08:00 | 10:00 | 3 | 152,97 0,00 |
| 20-02-22 | So | 16:00 | 18:00 08:00 | 10:00 | 3 | 152,30 0,00 |
| 21-02-22 | Mo | 16:00 | 18:00 08:00 | 10:00 | 3 | 151,63 0,00 |
| 22-02-22 | Di | 16:00 | 18:00 08:00 | 10:00 | 3 | 151,63 0,00 |
| 23-02-22 | Mt | 16:00 | 18:00 08:00 | 10:00 | 3 | 151,63 0,00 |
| 24-02-22 | Do | 16:00 | 18:00 08:00 | 10:00 | 3 | 151,63 0,00 |
| 25-02-22 | Fr | 16:00 | 18:00 08:00 | 10:00 | 3 | 154,31 0,00 |
| 26-02-22 | Sa | 16:00 | 18:00 08:00 | 10:00 | 3 | 154,31 0,00 |
| 27-02-22 | So | 16:00 | 18:00 08:00 | 10:00 | 3 | 153,64 0,00 |
| 28-02-22 | Mo | 16:00 | 18:00 08:00 | 10:00 | 3 | 152,30 0,00 |

März

| Datum | Tag | Anreise | Abreise | M | Sie erhalten | Min |
|----------|-----|---------|-------------|-------|--------------|-------------|
| 01-03-22 | Di | 16:00 | 18:00 08:00 | 10:00 | 3 | 152,30 0,00 |
| 02-03-22 | Mt | 16:00 | 18:00 08:00 | 10:00 | 3 | 152,30 0,00 |
| 03-03-22 | Do | 16:00 | 18:00 08:00 | 10:00 | 3 | 152,30 0,00 |
| 04-03-22 | Fr | 16:00 | 18:00 08:00 | 10:00 | 3 | 152,97 0,00 |
| 05-03-22 | Sa | 16:00 | 18:00 08:00 | 10:00 | 3 | 149,62 0,00 |
| 06-03-22 | So | 16:00 | 18:00 08:00 | 10:00 | 3 | 148,28 0,00 |
| 07-03-22 | Mo | 16:00 | 18:00 08:00 | 10:00 | 3 | 145,60 0,00 |
| 08-03-22 | Di | 16:00 | 18:00 08:00 | 10:00 | 3 | 145,60 0,00 |
| 09-03-22 | Mt | 16:00 | 18:00 08:00 | 10:00 | 3 | 145,60 0,00 |
| 10-03-22 | Do | 16:00 | 18:00 08:00 | 10:00 | 3 | 145,60 0,00 |
| 11-03-22 | Fr | 16:00 | 18:00 08:00 | 10:00 | 3 | 146,94 0,00 |
| 12-03-22 | Sa | 16:00 | 18:00 08:00 | 10:00 | 3 | 147,61 0,00 |
| 13-03-22 | So | 16:00 | 18:00 08:00 | 10:00 | 3 | 147,61 0,00 |
| 14-03-22 | Mo | 16:00 | 18:00 08:00 | 10:00 | 3 | 146,27 0,00 |
| 15-03-22 | Di | 16:00 | 18:00 08:00 | 10:00 | 3 | 146,27 0,00 |
| 16-03-22 | Mt | 16:00 | 18:00 08:00 | 10:00 | 3 | 146,27 0,00 |
| 17-03-22 | Do | 16:00 | 18:00 08:00 | 10:00 | 3 | 146,27 0,00 |
| 18-03-22 | Fr | 16:00 | 18:00 08:00 | 10:00 | 3 | 148,95 0,00 |
| 19-03-22 | Sa | 16:00 | 18:00 08:00 | 10:00 | 3 | 149,62 0,00 |
| 20-03-22 | So | 16:00 | 18:00 08:00 | 10:00 | 3 | 147,61 0,00 |
| 21-03-22 | Mo | 16:00 | 18:00 08:00 | 10:00 | 3 | 146,94 0,00 |
| 22-03-22 | Di | 16:00 | 18:00 08:00 | 10:00 | 3 | 146,94 0,00 |
| 23-03-22 | Mt | 16:00 | 18:00 08:00 | 10:00 | 3 | 146,94 0,00 |
| 24-03-22 | Do | 16:00 | 18:00 08:00 | 10:00 | 3 | 146,94 0,00 |
| 25-03-22 | Fr | 16:00 | 18:00 08:00 | 10:00 | 3 | 148,95 0,00 |
| 26-03-22 | Sa | 16:00 | 18:00 08:00 | 10:00 | 3 | 148,95 0,00 |
| 27-03-22 | So | 16:00 | 18:00 08:00 | 10:00 | 3 | 148,95 0,00 |
| 28-03-22 | Mo | 16:00 | 18:00 08:00 | 10:00 | 3 | 148,28 0,00 |
| 29-03-22 | Di | 16:00 | 18:00 08:00 | 10:00 | 3 | 148,28 0,00 |
| 30-03-22 | Mt | 16:00 | 18:00 08:00 | 10:00 | 3 | 148,28 0,00 |
| 31-03-22 | Do | 16:00 | 18:00 08:00 | 10:00 | 3 | 148,28 0,00 |

April

| Datum | Tag | Anreise | Abreise | M | Sie erhalten | Min |
|----------|-----|---------|-------------|-------|--------------|-------------|
| 01-04-22 | Fr | 16:00 | 18:00 08:00 | 10:00 | 3 | 138,23 0,00 |
| 02-04-22 | Sa | 16:00 | 18:00 08:00 | 10:00 | 3 | 145,60 0,00 |
| 03-04-22 | So | 16:00 | 18:00 08:00 | 10:00 | 3 | 141,58 0,00 |
| 04-04-22 | Mo | 16:00 | 18:00 08:00 | 10:00 | 3 | 138,90 0,00 |
| 05-04-22 | Di | 16:00 | 18:00 08:00 | 10:00 | 3 | 138,90 0,00 |
| 06-04-22 | Mt | 16:00 | 18:00 08:00 | 10:00 | 3 | 138,90 0,00 |
| 07-04-22 | Do | 16:00 | 18:00 08:00 | 10:00 | 3 | 138,90 0,00 |
| 08-04-22 | Fr | 16:00 | 18:00 08:00 | 10:00 | 3 | 140,91 0,00 |
| 09-04-22 | Sa | 16:00 | 18:00 08:00 | 10:00 | 3 | 144,93 0,00 |
| 10-04-22 | So | 16:00 | 18:00 08:00 | 10:00 | 3 | 141,58 0,00 |
| 11-04-22 | Mo | 16:00 | 18:00 08:00 | 10:00 | 3 | 138,90 0,00 |
| 12-04-22 | Di | 16:00 | 18:00 08:00 | 10:00 | 3 | 138,90 0,00 |
| 13-04-22 | Mt | 16:00 | 18:00 08:00 | 10:00 | 3 | 138,90 0,00 |
| 14-04-22 | Do | 16:00 | 18:00 08:00 | 10:00 | 3 | 138,90 0,00 |
| 15-04-22 | Fr | 16:00 | 18:00 08:00 | 10:00 | 3 | 140,91 0,00 |
| 16-04-22 | Sa | 16:00 | 18:00 08:00 | 10:00 | 3 | 143,59 0,00 |
| 17-04-22 | So | 16:00 | 18:00 08:00 | 10:00 | 3 | 140,91 0,00 |
| 18-04-22 | Mo | 16:00 | 18:00 08:00 | 10:00 | 3 | 138,23 0,00 |
| 19-04-22 | Di | 16:00 | 18:00 08:00 | 10:00 | 3 | 138,23 0,00 |
| 20-04-22 | Mt | 16:00 | 18:00 08:00 | 10:00 | 3 | 138,23 0,00 |
| 21-04-22 | Do | 16:00 | 18:00 08:00 | 10:00 | 3 | 138,23 0,00 |
| 22-04-22 | Fr | 16:00 | 18:00 08:00 | 10:00 | 3 | 139,57 0,00 |
| 23-04-22 | Sa | 16:00 | 18:00 08:00 | 10:00 | 3 | 141,58 0,00 |
| 24-04-22 | So | 16:00 | 18:00 08:00 | 10:00 | 3 | 140,24 0,00 |
| 25-04-22 | Mo | 16:00 | 18:00 08:00 | 10:00 | 3 | 139,57 0,00 |
| 26-04-22 | Di | 16:00 | 18:00 08:00 | 10:00 | 3 | 139,57 0,00 |
| 27-04-22 | Mt | 16:00 | 18:00 08:00 | 10:00 | 3 | 139,57 0,00 |
| 28-04-22 | Do | 16:00 | 18:00 08:00 | 10:00 | 3 | 139,57 0,00 |
| 29-04-22 | Fr | 16:00 | 18:00 08:00 | 10:00 | 3 | 140,91 0,00 |
| 30-04-22 | Sa | 16:00 | 18:00 08:00 | 10:00 | 3 | 141,58 0,00 |

M: Mindestanzahl an Übernachtungen



Flurstrasse 55

8048 Zurich

Switzerland

Tel: +49 408 740 6789

Internet: rental.belvilla.com

Email: vermietung@belvilla.de

IBAN: BE56826000540688

BIC: DEUTBEBE

Kontoinhaber: Belvilla AG

USt-ID: CHE-354.410.263 MWST

Handelsregister: CHE-354.410.263



Anhang: Anreise/Abreise.

DE-35110-55 (Ferienhaus Frankenau Kellerwald Edersee 231/229)

Kalender 2022 (Euro)

Mietpreise sind inklusiv Mehrwertsteuer und weitere lokalen Erhebungen

Mai

| Datum | Tag | Anreise | Abreise | M | Sie erhalten | Min |
|----------|-----|---------|-------------------|---|--------------|------|
| 01-05-22 | So | 16:00 | 18:00 08:00 10:00 | 3 | 140,91 | 0,00 |
| 02-05-22 | Mo | 16:00 | 18:00 08:00 10:00 | 3 | 139,57 | 0,00 |
| 03-05-22 | Di | 16:00 | 18:00 08:00 10:00 | 3 | 139,57 | 0,00 |
| 04-05-22 | Mt | 16:00 | 18:00 08:00 10:00 | 3 | 139,57 | 0,00 |
| 05-05-22 | Do | 16:00 | 18:00 08:00 10:00 | 3 | 139,57 | 0,00 |
| 06-05-22 | Fr | 16:00 | 18:00 08:00 10:00 | 3 | 140,24 | 0,00 |
| 07-05-22 | Sa | 16:00 | 18:00 08:00 10:00 | 3 | 140,91 | 0,00 |
| 08-05-22 | So | 16:00 | 18:00 08:00 10:00 | 3 | 141,58 | 0,00 |
| 09-05-22 | Mo | 16:00 | 18:00 08:00 10:00 | 3 | 140,24 | 0,00 |
| 10-05-22 | Di | 16:00 | 18:00 08:00 10:00 | 3 | 140,24 | 0,00 |
| 11-05-22 | Mt | 16:00 | 18:00 08:00 10:00 | 3 | 140,24 | 0,00 |
| 12-05-22 | Do | 16:00 | 18:00 08:00 10:00 | 3 | 140,24 | 0,00 |
| 13-05-22 | Fr | 16:00 | 18:00 08:00 10:00 | 3 | 142,25 | 0,00 |
| 14-05-22 | Sa | 16:00 | 18:00 08:00 10:00 | 3 | 142,92 | 0,00 |
| 15-05-22 | So | 16:00 | 18:00 08:00 10:00 | 3 | 140,91 | 0,00 |
| 16-05-22 | Mo | 16:00 | 18:00 08:00 10:00 | 3 | 140,24 | 0,00 |
| 17-05-22 | Di | 16:00 | 18:00 08:00 10:00 | 3 | 140,24 | 0,00 |
| 18-05-22 | Mt | 16:00 | 18:00 08:00 10:00 | 3 | 140,24 | 0,00 |
| 19-05-22 | Do | 16:00 | 18:00 08:00 10:00 | 3 | 140,24 | 0,00 |
| 20-05-22 | Fr | 16:00 | 18:00 08:00 10:00 | 3 | 142,92 | 0,00 |
| 21-05-22 | Sa | 16:00 | 18:00 08:00 10:00 | 3 | 142,25 | 0,00 |
| 22-05-22 | So | 16:00 | 18:00 08:00 10:00 | 3 | 140,91 | 0,00 |
| 23-05-22 | Mo | 16:00 | 18:00 08:00 10:00 | 3 | 139,57 | 0,00 |
| 24-05-22 | Di | 16:00 | 18:00 08:00 10:00 | 3 | 139,57 | 0,00 |
| 25-05-22 | Mt | 16:00 | 18:00 08:00 10:00 | 3 | 139,57 | 0,00 |
| 26-05-22 | Do | 16:00 | 18:00 08:00 10:00 | 3 | 139,57 | 0,00 |
| 27-05-22 | Fr | 16:00 | 18:00 08:00 10:00 | 3 | 140,91 | 0,00 |
| 28-05-22 | Sa | 16:00 | 18:00 08:00 10:00 | 3 | 145,60 | 0,00 |
| 29-05-22 | So | 16:00 | 18:00 08:00 10:00 | 3 | 142,92 | 0,00 |
| 30-05-22 | Mo | 16:00 | 18:00 08:00 10:00 | 3 | 139,57 | 0,00 |
| 31-05-22 | Di | 16:00 | 18:00 08:00 10:00 | 3 | 139,57 | 0,00 |

Juni

| Datum | Tag | Anreise | Abreise | M | Sie erhalten | Min |
|----------|-----|---------|-------------------|---|--------------|------|
| 01-06-22 | Mt | 16:00 | 18:00 08:00 10:00 | 3 | 139,57 | 0,00 |
| 02-06-22 | Do | 16:00 | 18:00 08:00 10:00 | 3 | 139,57 | 0,00 |
| 03-06-22 | Fr | 16:00 | 18:00 08:00 10:00 | 3 | 141,58 | 0,00 |
| 04-06-22 | Sa | 16:00 | 18:00 08:00 10:00 | 3 | 145,60 | 0,00 |
| 05-06-22 | So | 16:00 | 18:00 08:00 10:00 | 3 | 142,92 | 0,00 |
| 06-06-22 | Mo | 16:00 | 18:00 08:00 10:00 | 3 | 141,58 | 0,00 |
| 07-06-22 | Di | 16:00 | 18:00 08:00 10:00 | 3 | 141,58 | 0,00 |
| 08-06-22 | Mt | 16:00 | 18:00 08:00 10:00 | 3 | 141,58 | 0,00 |
| 09-06-22 | Do | 16:00 | 18:00 08:00 10:00 | 3 | 141,58 | 0,00 |
| 10-06-22 | Fr | 16:00 | 18:00 08:00 10:00 | 3 | 143,59 | 0,00 |
| 11-06-22 | Sa | 16:00 | 18:00 08:00 10:00 | 3 | 143,59 | 0,00 |
| 12-06-22 | So | 16:00 | 18:00 08:00 10:00 | 3 | 141,58 | 0,00 |
| 13-06-22 | Mo | 16:00 | 18:00 08:00 10:00 | 3 | 140,91 | 0,00 |
| 14-06-22 | Di | 16:00 | 18:00 08:00 10:00 | 3 | 140,91 | 0,00 |
| 15-06-22 | Mt | 16:00 | 18:00 08:00 10:00 | 3 | 140,91 | 0,00 |
| 16-06-22 | Do | 16:00 | 18:00 08:00 10:00 | 3 | 140,91 | 0,00 |
| 17-06-22 | Fr | 16:00 | 18:00 08:00 10:00 | 3 | 141,58 | 0,00 |
| 18-06-22 | Sa | 16:00 | 18:00 08:00 10:00 | 3 | 142,92 | 0,00 |
| 19-06-22 | So | 16:00 | 18:00 08:00 10:00 | 3 | 142,25 | 0,00 |
| 20-06-22 | Mo | 16:00 | 18:00 08:00 10:00 | 3 | 140,91 | 0,00 |
| 21-06-22 | Di | 16:00 | 18:00 08:00 10:00 | 3 | 140,91 | 0,00 |
| 22-06-22 | Mt | 16:00 | 18:00 08:00 10:00 | 3 | 140,91 | 0,00 |
| 23-06-22 | Do | 16:00 | 18:00 08:00 10:00 | 3 | 140,91 | 0,00 |
| 24-06-22 | Fr | 16:00 | 18:00 08:00 10:00 | 3 | 143,59 | 0,00 |
| 25-06-22 | Sa | 16:00 | 18:00 08:00 10:00 | 3 | 146,27 | 0,00 |
| 26-06-22 | So | 16:00 | 18:00 08:00 10:00 | 3 | 144,93 | 0,00 |
| 27-06-22 | Mo | 16:00 | 18:00 08:00 10:00 | 3 | 143,59 | 0,00 |
| 28-06-22 | Di | 16:00 | 18:00 08:00 10:00 | 3 | 143,59 | 0,00 |
| 29-06-22 | Mt | 16:00 | 18:00 08:00 10:00 | 3 | 143,59 | 0,00 |
| 30-06-22 | Do | 16:00 | 18:00 08:00 10:00 | 3 | 143,59 | 0,00 |

Juli

| Datum | Tag | Anreise | Abreise | M | Sie erhalten | Min |
|----------|-----|---------|-------------------|---|--------------|------|
| 01-07-22 | Fr | 16:00 | 18:00 08:00 10:00 | 3 | 151,63 | 0,00 |
| 02-07-22 | Sa | 16:00 | 18:00 08:00 10:00 | 3 | 159,67 | 0,00 |
| 03-07-22 | So | 16:00 | 18:00 08:00 10:00 | 3 | 154,98 | 0,00 |
| 04-07-22 | Mo | 16:00 | 18:00 08:00 10:00 | 3 | 153,64 | 0,00 |
| 05-07-22 | Di | 16:00 | 18:00 08:00 10:00 | 3 | 153,64 | 0,00 |
| 06-07-22 | Mt | 16:00 | 18:00 08:00 10:00 | 3 | 153,64 | 0,00 |
| 07-07-22 | Do | 16:00 | 18:00 08:00 10:00 | 3 | 153,64 | 0,00 |
| 08-07-22 | Fr | 16:00 | 18:00 08:00 10:00 | 3 | 154,98 | 0,00 |
| 09-07-22 | Sa | 16:00 | 18:00 08:00 10:00 | 3 | 156,32 | 0,00 |
| 10-07-22 | So | 16:00 | 18:00 08:00 10:00 | 3 | 154,98 | 0,00 |
| 11-07-22 | Mo | 16:00 | 18:00 08:00 10:00 | 3 | 153,64 | 0,00 |
| 12-07-22 | Di | 16:00 | 18:00 08:00 10:00 | 3 | 153,64 | 0,00 |
| 13-07-22 | Mt | 16:00 | 18:00 08:00 10:00 | 3 | 153,64 | 0,00 |
| 14-07-22 | Do | 16:00 | 18:00 08:00 10:00 | 3 | 153,64 | 0,00 |
| 15-07-22 | Fr | 16:00 | 18:00 08:00 10:00 | 3 | 154,98 | 0,00 |
| 16-07-22 | Sa | 16:00 | 18:00 08:00 10:00 | 3 | 158,33 | 0,00 |
| 17-07-22 | So | 16:00 | 18:00 08:00 10:00 | 3 | 156,32 | 0,00 |
| 18-07-22 | Mo | 16:00 | 18:00 08:00 10:00 | 3 | 153,64 | 0,00 |
| 19-07-22 | Di | 16:00 | 18:00 08:00 10:00 | 3 | 153,64 | 0,00 |
| 20-07-22 | Mt | 16:00 | 18:00 08:00 10:00 | 3 | 153,64 | 0,00 |
| 21-07-22 | Do | 16:00 | 18:00 08:00 10:00 | 3 | 153,64 | 0,00 |
| 22-07-22 | Fr | 16:00 | 18:00 08:00 10:00 | 3 | 154,98 | 0,00 |
| 23-07-22 | Sa | 16:00 | 18:00 08:00 10:00 | 3 | 158,33 | 0,00 |
| 24-07-22 | So | 16:00 | 18:00 08:00 10:00 | 3 | 156,32 | 0,00 |
| 25-07-22 | Mo | 16:00 | 18:00 08:00 10:00 | 3 | 154,98 | 0,00 |
| 26-07-22 | Di | 16:00 | 18:00 08:00 10:00 | 3 | 154,98 | 0,00 |
| 27-07-22 | Mt | 16:00 | 18:00 08:00 10:00 | 3 | 154,98 | 0,00 |
| 28-07-22 | Do | 16:00 | 18:00 08:00 10:00 | 3 | 154,98 | 0,00 |
| 29-07-22 | Fr | 16:00 | 18:00 08:00 10:00 | 3 | 155,65 | 0,00 |
| 30-07-22 | Sa | 16:00 | 18:00 08:00 10:00 | 3 | 159,00 | 0,00 |
| 31-07-22 | So | 16:00 | 18:00 08:00 10:00 | 3 | 155,65 | 0,00 |

August

| Datum | Tag | Anreise | Abreise | M | Sie erhalten | Min |
|----------|-----|---------|-------------------|---|--------------|------|
| 01-08-22 | Mo | 16:00 | 18:00 08:00 10:00 | 3 | 153,64 | 0,00 |
| 02-08-22 | Di | 16:00 | 18:00 08:00 10:00 | 3 | 153,64 | 0,00 |
| 03-08-22 | Mt | 16:00 | 18:00 08:00 10:00 | 3 | 153,64 | 0,00 |
| 04-08-22 | Do | 16:00 | 18:00 08:00 10:00 | 3 | 153,64 | 0,00 |
| 05-08-22 | Fr | 16:00 | 18:00 08:00 10:00 | 3 | 154,98 | 0,00 |
| 06-08-22 | Sa | 16:00 | 18:00 08:00 10:00 | 3 | 156,99 | 0,00 |
| 07-08-22 | So | 16:00 | 18:00 08:00 10:00 | 3 | 154,98 | 0,00 |
| 08-08-22 | Mo | 16:00 | 18:00 08:00 10:00 | 3 | 153,64 | 0,00 |
| 09-08-22 | Di | 16:00 | 18:00 08:00 10:00 | 3 | 153,64 | 0,00 |
| 10-08-22 | Mt | 16:00 | 18:00 08:00 10:00 | 3 | 153,64 | 0,00 |
| 11-08-22 | Do | 16:00 | 18:00 08:00 10:00 | 3 | 153,64 | 0,00 |
| 12-08-22 | Fr | 16:00 | 18:00 08:00 10:00 | 3 | 154,98 | 0,00 |
| 13-08-22 | Sa | 16:00 | 18:00 08:00 10:00 | 3 | 157,66 | 0,00 |
| 14-08-22 | So | 16:00 | 18:00 08:00 10:00 | 3 | 154,31 | 0,00 |
| 15-08-22 | Mo | 16:00 | 18:00 08:00 10:00 | 3 | 152,97 | 0,00 |
| 16-08-22 | Di | 16:00 | 18:00 08:00 10:00 | 3 | 152,97 | 0,00 |
| 17-08-22 | Mt | 16:00 | 18:00 08:00 10:00 | 3 | 152,97 | 0,00 |
| 18-08-22 | Do | 16:00 | 18:00 08:00 10:00 | 3 | 152,97 | 0,00 |
| 19-08-22 | Fr | 16:00 | 18:00 08:00 10:00 | 3 | 155,65 | 0,00 |
| 20-08-22 | Sa | 16:00 | 18:00 08:00 10:00 | 3 | 156,32 | 0,00 |
| 21-08-22 | So | 16:00 | 18:00 08:00 10:00 | 3 | 152,97 | 0,00 |
| 22-08-22 | Mo | 16:00 | 18:00 08:00 10:00 | 3 | 152,30 | 0,00 |
| 23-08-22 | Di | 16:00 | 18:00 08:00 10:00 | 3 | 152,30 | 0,00 |
| 24-08-22 | Mt | 16:00 | 18:00 08:00 10:00 | 3 | 152,30 | 0,00 |
| 25-08-22 | Do | 16:00 | 18:00 08:00 10:00 | 3 | 152,30 | 0,00 |
| 26-08-22 | Fr | 16:00 | 18:00 08:00 10:00 | 3 | 154,31 | 0,00 |
| 27-08-22 | Sa | 16:00 | 18:00 08:00 10:00 | 3 | 151,63 | 0,00 |
| 28-08-22 | So | 16:00 | 18:00 08:00 10:00 | 3 | 150,29 | 0,00 |
| 29-08-22 | Mo | 16:00 | 18:00 08:00 10:00 | 3 | 148,28 | 0,00 |
| 30-08-22 | Di | 16:00 | 18:00 08:00 10:00 | 3 | 148,28 | 0,00 |
| 31-08-22 | Mt | 16:00 | 18:00 08:00 10:00 | 3 | 148,28 | 0,00 |

M: Mindestanzahl an Übernachtungen



Flurstrasse 55
8048 Zurich
Switzerland

Tel: +49 408 740 6789
Internet: rental.belvilla.com
Email: vermietung@belvilla.de

IBAN: BE56826000540688
BIC: DEUTBEBE
Kontoinhaber: Belvilla AG
USt-ID: CHE-354.410.263 MWST
Handelsregister: CHE-354.410.263



Anhang: Anreise/Abreise.

DE-35110-55 (Ferienhaus Frankenau Kellerwald Edersee 231/229)

Kalender 2022 (Euro)

Mietpreise sind inklusiv Mehrwertsteuer und weitere lokalen Erhebungen

September

| Datum | Tag | Anreise | Abreise | M | Sie erhalten | Min |
|----------|-----|---------|-------------------|---|--------------|------|
| 01-09-22 | Do | 16:00 | 18:00 08:00 10:00 | 3 | 148,28 | 0,00 |
| 02-09-22 | Fr | 16:00 | 18:00 08:00 10:00 | 3 | 148,95 | 0,00 |
| 03-09-22 | Sa | 16:00 | 18:00 08:00 10:00 | 3 | 142,25 | 0,00 |
| 04-09-22 | So | 16:00 | 18:00 08:00 10:00 | 3 | 140,91 | 0,00 |
| 05-09-22 | Mo | 16:00 | 18:00 08:00 10:00 | 3 | 139,57 | 0,00 |
| 06-09-22 | Di | 16:00 | 18:00 08:00 10:00 | 3 | 139,57 | 0,00 |
| 07-09-22 | Mt | 16:00 | 18:00 08:00 10:00 | 3 | 139,57 | 0,00 |
| 08-09-22 | Do | 16:00 | 18:00 08:00 10:00 | 3 | 139,57 | 0,00 |
| 09-09-22 | Fr | 16:00 | 18:00 08:00 10:00 | 3 | 141,58 | 0,00 |
| 10-09-22 | Sa | 16:00 | 18:00 08:00 10:00 | 3 | 142,25 | 0,00 |
| 11-09-22 | So | 16:00 | 18:00 08:00 10:00 | 3 | 139,57 | 0,00 |
| 12-09-22 | Mo | 16:00 | 18:00 08:00 10:00 | 3 | 138,23 | 0,00 |
| 13-09-22 | Di | 16:00 | 18:00 08:00 10:00 | 3 | 138,23 | 0,00 |
| 14-09-22 | Mt | 16:00 | 18:00 08:00 10:00 | 3 | 138,23 | 0,00 |
| 15-09-22 | Do | 16:00 | 18:00 08:00 10:00 | 3 | 138,23 | 0,00 |
| 16-09-22 | Fr | 16:00 | 18:00 08:00 10:00 | 3 | 140,24 | 0,00 |
| 17-09-22 | Sa | 16:00 | 18:00 08:00 10:00 | 3 | 141,58 | 0,00 |
| 18-09-22 | So | 16:00 | 18:00 08:00 10:00 | 3 | 138,90 | 0,00 |
| 19-09-22 | Mo | 16:00 | 18:00 08:00 10:00 | 3 | 138,23 | 0,00 |
| 20-09-22 | Di | 16:00 | 18:00 08:00 10:00 | 3 | 138,23 | 0,00 |
| 21-09-22 | Mt | 16:00 | 18:00 08:00 10:00 | 3 | 138,23 | 0,00 |
| 22-09-22 | Do | 16:00 | 18:00 08:00 10:00 | 3 | 138,23 | 0,00 |
| 23-09-22 | Fr | 16:00 | 18:00 08:00 10:00 | 3 | 140,24 | 0,00 |
| 24-09-22 | Sa | 16:00 | 18:00 08:00 10:00 | 3 | 140,91 | 0,00 |
| 25-09-22 | So | 16:00 | 18:00 08:00 10:00 | 3 | 139,57 | 0,00 |
| 26-09-22 | Mo | 16:00 | 18:00 08:00 10:00 | 3 | 138,90 | 0,00 |
| 27-09-22 | Di | 16:00 | 18:00 08:00 10:00 | 3 | 138,90 | 0,00 |
| 28-09-22 | Mt | 16:00 | 18:00 08:00 10:00 | 3 | 138,90 | 0,00 |
| 29-09-22 | Do | 16:00 | 18:00 08:00 10:00 | 3 | 138,90 | 0,00 |
| 30-09-22 | Fr | 16:00 | 18:00 08:00 10:00 | 3 | 140,91 | 0,00 |

Oktober

| Datum | Tag | Anreise | Abreise | M | Sie erhalten | Min |
|----------|-----|---------|-------------------|---|--------------|------|
| 01-10-22 | Sa | 16:00 | 18:00 08:00 10:00 | 3 | 138,23 | 0,00 |
| 02-10-22 | So | 16:00 | 18:00 08:00 10:00 | 3 | 137,56 | 0,00 |
| 03-10-22 | Mo | 16:00 | 18:00 08:00 10:00 | 3 | 136,22 | 0,00 |
| 04-10-22 | Di | 16:00 | 18:00 08:00 10:00 | 3 | 136,22 | 0,00 |
| 05-10-22 | Mt | 16:00 | 18:00 08:00 10:00 | 3 | 136,22 | 0,00 |
| 06-10-22 | Do | 16:00 | 18:00 08:00 10:00 | 3 | 136,22 | 0,00 |
| 07-10-22 | Fr | 16:00 | 18:00 08:00 10:00 | 3 | 138,23 | 0,00 |
| 08-10-22 | Sa | 16:00 | 18:00 08:00 10:00 | 3 | 139,57 | 0,00 |
| 09-10-22 | So | 16:00 | 18:00 08:00 10:00 | 3 | 137,56 | 0,00 |
| 10-10-22 | Mo | 16:00 | 18:00 08:00 10:00 | 3 | 136,22 | 0,00 |
| 11-10-22 | Di | 16:00 | 18:00 08:00 10:00 | 3 | 136,22 | 0,00 |
| 12-10-22 | Mt | 16:00 | 18:00 08:00 10:00 | 3 | 136,22 | 0,00 |
| 13-10-22 | Do | 16:00 | 18:00 08:00 10:00 | 3 | 136,22 | 0,00 |
| 14-10-22 | Fr | 16:00 | 18:00 08:00 10:00 | 3 | 137,56 | 0,00 |
| 15-10-22 | Sa | 16:00 | 18:00 08:00 10:00 | 3 | 139,57 | 0,00 |
| 16-10-22 | So | 16:00 | 18:00 08:00 10:00 | 3 | 137,56 | 0,00 |
| 17-10-22 | Mo | 16:00 | 18:00 08:00 10:00 | 3 | 135,55 | 0,00 |
| 18-10-22 | Di | 16:00 | 18:00 08:00 10:00 | 3 | 135,55 | 0,00 |
| 19-10-22 | Mt | 16:00 | 18:00 08:00 10:00 | 3 | 135,55 | 0,00 |
| 20-10-22 | Do | 16:00 | 18:00 08:00 10:00 | 3 | 135,55 | 0,00 |
| 21-10-22 | Fr | 16:00 | 18:00 08:00 10:00 | 3 | 137,56 | 0,00 |
| 22-10-22 | Sa | 16:00 | 18:00 08:00 10:00 | 3 | 139,57 | 0,00 |
| 23-10-22 | So | 16:00 | 18:00 08:00 10:00 | 3 | 136,22 | 0,00 |
| 24-10-22 | Mo | 16:00 | 18:00 08:00 10:00 | 3 | 135,55 | 0,00 |
| 25-10-22 | Di | 16:00 | 18:00 08:00 10:00 | 3 | 135,55 | 0,00 |
| 26-10-22 | Mt | 16:00 | 18:00 08:00 10:00 | 3 | 135,55 | 0,00 |
| 27-10-22 | Do | 16:00 | 18:00 08:00 10:00 | 3 | 135,55 | 0,00 |
| 28-10-22 | Fr | 16:00 | 18:00 08:00 10:00 | 3 | 137,56 | 0,00 |
| 29-10-22 | Sa | 16:00 | 18:00 08:00 10:00 | 3 | 136,89 | 0,00 |
| 30-10-22 | So | 16:00 | 18:00 08:00 10:00 | 3 | 134,21 | 0,00 |
| 31-10-22 | Mo | 16:00 | 18:00 08:00 10:00 | 3 | 132,87 | 0,00 |

November

| Datum | Tag | Anreise | Abreise | M | Sie erhalten | Min |
|----------|-----|---------|-------------------|---|--------------|------|
| 01-11-22 | Di | 16:00 | 18:00 08:00 10:00 | 3 | 132,87 | 0,00 |
| 02-11-22 | Mt | 16:00 | 18:00 08:00 10:00 | 3 | 132,87 | 0,00 |
| 03-11-22 | Do | 16:00 | 18:00 08:00 10:00 | 3 | 132,87 | 0,00 |
| 04-11-22 | Fr | 16:00 | 18:00 08:00 10:00 | 3 | 134,88 | 0,00 |
| 05-11-22 | Sa | 16:00 | 18:00 08:00 10:00 | 3 | 134,88 | 0,00 |
| 06-11-22 | So | 16:00 | 18:00 08:00 10:00 | 3 | 132,87 | 0,00 |
| 07-11-22 | Mo | 16:00 | 18:00 08:00 10:00 | 3 | 132,20 | 0,00 |
| 08-11-22 | Di | 16:00 | 18:00 08:00 10:00 | 3 | 132,20 | 0,00 |
| 09-11-22 | Mt | 16:00 | 18:00 08:00 10:00 | 3 | 132,20 | 0,00 |
| 10-11-22 | Do | 16:00 | 18:00 08:00 10:00 | 3 | 132,20 | 0,00 |
| 11-11-22 | Fr | 16:00 | 18:00 08:00 10:00 | 3 | 133,54 | 0,00 |
| 12-11-22 | Sa | 16:00 | 18:00 08:00 10:00 | 3 | 133,54 | 0,00 |
| 13-11-22 | So | 16:00 | 18:00 08:00 10:00 | 3 | 132,20 | 0,00 |
| 14-11-22 | Mo | 16:00 | 18:00 08:00 10:00 | 3 | 131,53 | 0,00 |
| 15-11-22 | Di | 16:00 | 18:00 08:00 10:00 | 3 | 131,53 | 0,00 |
| 16-11-22 | Mt | 16:00 | 18:00 08:00 10:00 | 3 | 131,53 | 0,00 |
| 17-11-22 | Do | 16:00 | 18:00 08:00 10:00 | 3 | 131,53 | 0,00 |
| 18-11-22 | Fr | 16:00 | 18:00 08:00 10:00 | 3 | 133,54 | 0,00 |
| 19-11-22 | Sa | 16:00 | 18:00 08:00 10:00 | 3 | 133,54 | 0,00 |
| 20-11-22 | So | 16:00 | 18:00 08:00 10:00 | 3 | 132,20 | 0,00 |
| 21-11-22 | Mo | 16:00 | 18:00 08:00 10:00 | 3 | 131,53 | 0,00 |
| 22-11-22 | Di | 16:00 | 18:00 08:00 10:00 | 3 | 131,53 | 0,00 |
| 23-11-22 | Mt | 16:00 | 18:00 08:00 10:00 | 3 | 131,53 | 0,00 |
| 24-11-22 | Do | 16:00 | 18:00 08:00 10:00 | 3 | 131,53 | 0,00 |
| 25-11-22 | Fr | 16:00 | 18:00 08:00 10:00 | 3 | 132,87 | 0,00 |
| 26-11-22 | Sa | 16:00 | 18:00 08:00 10:00 | 3 | 136,22 | 0,00 |
| 27-11-22 | So | 16:00 | 18:00 08:00 10:00 | 3 | 134,88 | 0,00 |
| 28-11-22 | Mo | 16:00 | 18:00 08:00 10:00 | 3 | 134,21 | 0,00 |
| 29-11-22 | Di | 16:00 | 18:00 08:00 10:00 | 3 | 134,21 | 0,00 |
| 30-11-22 | Mt | 16:00 | 18:00 08:00 10:00 | 3 | 134,21 | 0,00 |

Dezember

| Datum | Tag | Anreise | Abreise | M | Sie erhalten | Min |
|----------|-----|---------|-------------------|---|--------------|------|
| 01-12-22 | Do | 16:00 | 18:00 08:00 10:00 | 3 | 146,27 | 0,00 |
| 02-12-22 | Fr | 16:00 | 18:00 08:00 10:00 | 3 | 150,29 | 0,00 |
| 03-12-22 | Sa | 16:00 | 18:00 08:00 10:00 | 3 | 152,97 | 0,00 |
| 04-12-22 | So | 16:00 | 18:00 08:00 10:00 | 3 | 150,29 | 0,00 |
| 05-12-22 | Mo | 16:00 | 18:00 08:00 10:00 | 3 | 149,62 | 0,00 |
| 06-12-22 | Di | 16:00 | 18:00 08:00 10:00 | 3 | 149,62 | 0,00 |
| 07-12-22 | Mt | 16:00 | 18:00 08:00 10:00 | 3 | 149,62 | 0,00 |
| 08-12-22 | Do | 16:00 | 18:00 08:00 10:00 | 3 | 149,62 | 0,00 |
| 09-12-22 | Fr | 16:00 | 18:00 08:00 10:00 | 3 | 152,30 | 0,00 |
| 10-12-22 | Sa | 16:00 | 18:00 08:00 10:00 | 3 | 156,99 | 0,00 |
| 11-12-22 | So | 16:00 | 18:00 08:00 10:00 | 3 | 156,99 | 0,00 |
| 12-12-22 | Mo | 16:00 | 18:00 08:00 10:00 | 3 | 156,99 | 0,00 |
| 13-12-22 | Di | 16:00 | 18:00 08:00 10:00 | 3 | 156,99 | 0,00 |
| 14-12-22 | Mt | 16:00 | 18:00 08:00 10:00 | 3 | 156,99 | 0,00 |
| 15-12-22 | Do | 16:00 | 18:00 08:00 10:00 | 3 | 156,99 | 0,00 |
| 16-12-22 | Fr | 16:00 | 18:00 08:00 10:00 | 3 | 159,67 | 0,00 |
| 17-12-22 | Sa | 16:00 | 18:00 08:00 10:00 | 3 | 163,68 | 0,00 |
| 18-12-22 | So | 16:00 | 18:00 08:00 10:00 | 3 | 159,00 | 0,00 |
| 19-12-22 | Mo | 16:00 | 18:00 08:00 10:00 | 3 | 157,66 | 0,00 |
| 20-12-22 | Di | 16:00 | 18:00 08:00 10:00 | 3 | 157,66 | 0,00 |
| 21-12-22 | Mt | 16:00 | 18:00 08:00 10:00 | 3 | 157,66 | 0,00 |
| 22-12-22 | Do | 16:00 | 18:00 08:00 10:00 | 3 | 157,66 | 0,00 |
| 23-12-22 | Fr | 16:00 | 18:00 08:00 10:00 | 3 | 159,00 | 0,00 |
| 24-12-22 | Sa | 16:00 | 18:00 08:00 10:00 | 3 | 167,03 | 0,00 |
| 25-12-22 | So | 16:00 | 18:00 08:00 10:00 | 3 | 167,03 | 0,00 |
| 26-12-22 | Mo | 16:00 | 18:00 08:00 10:00 | 3 | 167,03 | 0,00 |
| 27-12-22 | Di | 16:00 | 18:00 08:00 10:00 | 3 | 167,03 | 0,00 |
| 28-12-22 | Mt | 16:00 | 18:00 08:00 10:00 | 3 | 167,03 | 0,00 |
| 29-12-22 | Do | 16:00 | 18:00 08:00 10:00 | 3 | 167,03 | 0,00 |
| 30-12-22 | Fr | 16:00 | 18:00 08:00 10:00 | 3 | 169,71 | 0,00 |
| 31-12-22 | Sa | 16:00 | 18:00 08:00 10:00 | 3 | 169,04 | 0,00 |

M: Mindestanzahl an Übernachtungen



Flurstrasse 55
8048 Zurich
Switzerland

Tel: +49 408 740 6789
Internet: rental.belvilla.com
Email: vermietung@belvilla.de

IBAN: BE56826000540688
BIC: DEUTBEBE
Kontoinhaber: Belvilla AG
USt-ID: CHE-354.410.263 MWST
Handelsregister: CHE-354.410.263



Anhang: Anreise/Abreise.

DE-35110-55 (Ferienhaus Frankenau Kellerwald Edersee 231/229)

Beispiel Aufenthaltsmöglichkeiten 2021 (Euro)

Mietpreise sind inklusiv Mehrwertsteuer und weitere lokalen Erhebungen

1 Woche

| Anreise | | | Abreise | | Sie erhalten | |
|---------|----------|-------------|---------|----------------|--------------|--|
| Sam | 04-09-21 | 16:00 18:00 | Sam | 11-09-21 10:00 | 966,27 | |
| Sam | 11-09-21 | 16:00 18:00 | Sam | 18-09-21 10:00 | 959,57 | |
| Sam | 18-09-21 | 16:00 18:00 | Sam | 25-09-21 10:00 | 958,23 | |
| Sam | 25-09-21 | 16:00 18:00 | Sam | 02-10-21 10:00 | 958,23 | |
| Sam | 02-10-21 | 16:00 18:00 | Sam | 09-10-21 10:00 | 945,50 | |
| Sam | 09-10-21 | 16:00 18:00 | Sam | 16-10-21 10:00 | 946,84 | |
| Sam | 16-10-21 | 16:00 18:00 | Sam | 23-10-21 10:00 | 945,50 | |
| Sam | 23-10-21 | 16:00 18:00 | Sam | 30-10-21 10:00 | 938,80 | |
| Sam | 30-10-21 | 16:00 18:00 | Sam | 06-11-21 10:00 | 928,08 | |
| Sam | 06-11-21 | 16:00 18:00 | Sam | 13-11-21 10:00 | 928,75 | |
| Sam | 13-11-21 | 16:00 18:00 | Sam | 20-11-21 10:00 | 928,08 | |
| Sam | 20-11-21 | 16:00 18:00 | Sam | 27-11-21 10:00 | 924,73 | |
| Sam | 27-11-21 | 16:00 18:00 | Sam | 04-12-21 10:00 | 981,68 | |
| Sam | 04-12-21 | 16:00 18:00 | Sam | 11-12-21 10:00 | 1.051,36 | |
| Sam | 11-12-21 | 16:00 18:00 | Sam | 18-12-21 10:00 | 1.098,92 | |
| Sam | 18-12-21 | 16:00 18:00 | Sam | 25-12-21 10:00 | 1.120,35 | |
| Sam | 25-12-21 | 16:00 18:00 | Sam | 01-01-22 10:00 | 1.191,32 | |
| Sam | 01-01-22 | 16:00 18:00 | Sam | 08-01-22 10:00 | 1.129,05 | |

Langes WE

| Anreise | | | Abreise | | Sie erhalten | |
|---------|----------|-------------|---------|----------------|--------------|--|
| Fre | 03-09-21 | 16:00 18:00 | Mon | 06-09-21 10:00 | 425,41 | |
| Fre | 10-09-21 | 16:00 18:00 | Mon | 13-09-21 10:00 | 419,38 | |
| Fre | 17-09-21 | 16:00 18:00 | Mon | 20-09-21 10:00 | 416,70 | |
| Fre | 24-09-21 | 16:00 18:00 | Mon | 27-09-21 10:00 | 416,03 | |
| Fre | 01-10-21 | 16:00 18:00 | Mon | 04-10-21 10:00 | 412,01 | |
| Fre | 08-10-21 | 16:00 18:00 | Mon | 11-10-21 10:00 | 413,35 | |
| Fre | 15-10-21 | 16:00 18:00 | Mon | 18-10-21 10:00 | 411,34 | |
| Fre | 22-10-21 | 16:00 18:00 | Mon | 25-10-21 10:00 | 410,67 | |
| Fre | 29-10-21 | 16:00 18:00 | Mon | 01-11-21 10:00 | 401,29 | |
| Fre | 05-11-21 | 16:00 18:00 | Mon | 08-11-21 10:00 | 403,30 | |
| Fre | 12-11-21 | 16:00 18:00 | Mon | 15-11-21 10:00 | 401,96 | |
| Fre | 19-11-21 | 16:00 18:00 | Mon | 22-11-21 10:00 | 400,62 | |
| Fre | 26-11-21 | 16:00 18:00 | Mon | 29-11-21 10:00 | 405,31 | |
| Fre | 03-12-21 | 16:00 18:00 | Mon | 06-12-21 10:00 | 451,54 | |
| Fre | 10-12-21 | 16:00 18:00 | Mon | 13-12-21 10:00 | 470,97 | |
| Fre | 17-12-21 | 16:00 18:00 | Mon | 20-12-21 10:00 | 488,37 | |
| Fre | 24-12-21 | 16:00 18:00 | Mon | 27-12-21 10:00 | 505,11 | |
| Fre | 31-12-21 | 16:00 18:00 | Mon | 03-01-22 10:00 | 499,75 | |

Wochenmitte

| Anreise | | | Abreise | | Sie erhalten | |
|---------|----------|-------------|---------|----------------|--------------|--|
| Mon | 06-09-21 | 16:00 18:00 | Fre | 10-09-21 10:00 | 544,88 | |
| Mon | 13-09-21 | 16:00 18:00 | Fre | 17-09-21 10:00 | 542,20 | |
| Mon | 20-09-21 | 16:00 18:00 | Fre | 24-09-21 10:00 | 542,20 | |
| Mon | 27-09-21 | 16:00 18:00 | Fre | 01-10-21 10:00 | 542,20 | |
| Mon | 04-10-21 | 16:00 18:00 | Fre | 08-10-21 10:00 | 534,16 | |
| Mon | 11-10-21 | 16:00 18:00 | Fre | 15-10-21 10:00 | 534,16 | |
| Mon | 18-10-21 | 16:00 18:00 | Fre | 22-10-21 10:00 | 534,16 | |
| Mon | 25-10-21 | 16:00 18:00 | Fre | 29-10-21 10:00 | 531,48 | |

Bei obenstehenden Preisen können rundungsbedingte Unterschiede vorkommen. Sollte ein Aufenthalt sich über Zeiträume mit verschiedenen Nachtpreisen erstrecken (z. B. Dienstag bis Dienstag), werden die jeweiligen Preise pro Nacht zusammengezählt

Anhang: Anreise/Abreise.

DE-35110-55 (Ferienhaus Frankenau Kellerwald Edersee 231/229)

Beispiel Aufenthaltsmöglichkeiten 2021 (Fortsetzung)

| | | | | | | | |
|-----|----------|-------|-------|-----|----------|-------|--------|
| Mon | 01-11-21 | 16:00 | 18:00 | Fre | 05-11-21 | 10:00 | 526,12 |
| Mon | 08-11-21 | 16:00 | 18:00 | Fre | 12-11-21 | 10:00 | 526,12 |
| Mon | 15-11-21 | 16:00 | 18:00 | Fre | 19-11-21 | 10:00 | 526,12 |
| Mon | 22-11-21 | 16:00 | 18:00 | Fre | 26-11-21 | 10:00 | 523,44 |
| Mon | 29-11-21 | 16:00 | 18:00 | Fre | 03-12-21 | 10:00 | 560,96 |
| Mon | 06-12-21 | 16:00 | 18:00 | Fre | 10-12-21 | 10:00 | 593,12 |
| Mon | 13-12-21 | 16:00 | 18:00 | Fre | 17-12-21 | 10:00 | 619,92 |
| Mon | 20-12-21 | 16:00 | 18:00 | Fre | 24-12-21 | 10:00 | 633,32 |
| Mon | 27-12-21 | 16:00 | 18:00 | Fre | 31-12-21 | 10:00 | 678,84 |
| Mon | 03-01-22 | 16:00 | 18:00 | Fre | 07-01-22 | 10:00 | 638,68 |

Bei obenstehenden Preisen können rundungsbedingte Unterschiede vorkommen. Sollte ein Aufenthalt sich über Zeiträume mit verschiedenen Nachtpreisen erstrecken (z. B. Dienstag bis Dienstag), werden die jeweiligen Preise pro Nacht zusammengezählt

belvilla

Flurstrasse 55
8048 Zurich
Switzerland

Tel: +49 408 740 6789
Internet: rental.belvilla.com
Email: vermietung@belvilla.de

IBAN: BE56826000540688
BIC: DEUTBEBE
Kontoinhaber: Belvilla AG
USt-ID: CHE-354.410.263 MWST
Handelsregister: CHE-354.410.263



Anhang: Anreise/Abreise.

DE-35110-55 (Ferienhaus Frankenau Kellerwald Edersee 231/229)

Beispiel Aufenthaltsmöglichkeiten 2022 (Euro)

Mietpreise sind inklusiv Mehrwertsteuer und weitere lokalen Erhebungen

1 Woche

| Anreise | | | Abreise | | Sie erhalten | |
|---------|----------|-------------|---------|----------|--------------|----------|
| Sam | 01-01-22 | 16:00 18:00 | Sam | 08-01-22 | 10:00 | 1.129,05 |
| Sam | 08-01-22 | 16:00 18:00 | Sam | 15-01-22 | 10:00 | 1.031,93 |
| Sam | 15-01-22 | 16:00 18:00 | Sam | 22-01-22 | 10:00 | 1.032,60 |
| Sam | 22-01-22 | 16:00 18:00 | Sam | 29-01-22 | 10:00 | 1.040,64 |
| Sam | 29-01-22 | 16:00 18:00 | Sam | 05-02-22 | 10:00 | 1.049,35 |
| Sam | 05-02-22 | 16:00 18:00 | Sam | 12-02-22 | 10:00 | 1.068,78 |
| Sam | 12-02-22 | 16:00 18:00 | Sam | 19-02-22 | 10:00 | 1.060,07 |
| Sam | 19-02-22 | 16:00 18:00 | Sam | 26-02-22 | 10:00 | 1.066,10 |
| Sam | 26-02-22 | 16:00 18:00 | Sam | 05-03-22 | 10:00 | 1.070,12 |
| Sam | 05-03-22 | 16:00 18:00 | Sam | 12-03-22 | 10:00 | 1.027,24 |
| Sam | 12-03-22 | 16:00 18:00 | Sam | 19-03-22 | 10:00 | 1.029,25 |
| Sam | 19-03-22 | 16:00 18:00 | Sam | 26-03-22 | 10:00 | 1.033,94 |
| Sam | 26-03-22 | 16:00 18:00 | Sam | 02-04-22 | 10:00 | 1.029,25 |
| Sam | 02-04-22 | 16:00 18:00 | Sam | 09-04-22 | 10:00 | 983,69 |
| Sam | 09-04-22 | 16:00 18:00 | Sam | 16-04-22 | 10:00 | 983,02 |
| Sam | 16-04-22 | 16:00 18:00 | Sam | 23-04-22 | 10:00 | 976,99 |
| Sam | 23-04-22 | 16:00 18:00 | Sam | 30-04-22 | 10:00 | 981,01 |
| Sam | 30-04-22 | 16:00 18:00 | Sam | 07-05-22 | 10:00 | 981,01 |
| Sam | 07-05-22 | 16:00 18:00 | Sam | 14-05-22 | 10:00 | 985,70 |
| Sam | 14-05-22 | 16:00 18:00 | Sam | 21-05-22 | 10:00 | 987,71 |
| Sam | 21-05-22 | 16:00 18:00 | Sam | 28-05-22 | 10:00 | 982,35 |
| Sam | 28-05-22 | 16:00 18:00 | Sam | 04-06-22 | 10:00 | 988,38 |
| Sam | 04-06-22 | 16:00 18:00 | Sam | 11-06-22 | 10:00 | 998,43 |
| Sam | 11-06-22 | 16:00 18:00 | Sam | 18-06-22 | 10:00 | 990,39 |
| Sam | 18-06-22 | 16:00 18:00 | Sam | 25-06-22 | 10:00 | 992,40 |
| Sam | 25-06-22 | 16:00 18:00 | Sam | 02-07-22 | 10:00 | 1.017,19 |
| Sam | 02-07-22 | 16:00 18:00 | Sam | 09-07-22 | 10:00 | 1.084,19 |
| Sam | 09-07-22 | 16:00 18:00 | Sam | 16-07-22 | 10:00 | 1.080,84 |
| Sam | 16-07-22 | 16:00 18:00 | Sam | 23-07-22 | 10:00 | 1.084,19 |
| Sam | 23-07-22 | 16:00 18:00 | Sam | 30-07-22 | 10:00 | 1.090,22 |
| Sam | 30-07-22 | 16:00 18:00 | Sam | 06-08-22 | 10:00 | 1.084,19 |
| Sam | 06-08-22 | 16:00 18:00 | Sam | 13-08-22 | 10:00 | 1.081,51 |
| Sam | 13-08-22 | 16:00 18:00 | Sam | 20-08-22 | 10:00 | 1.079,50 |
| Sam | 20-08-22 | 16:00 18:00 | Sam | 27-08-22 | 10:00 | 1.072,80 |
| Sam | 27-08-22 | 16:00 18:00 | Sam | 03-09-22 | 10:00 | 1.043,99 |
| Sam | 03-09-22 | 16:00 18:00 | Sam | 10-09-22 | 10:00 | 983,02 |
| Sam | 10-09-22 | 16:00 18:00 | Sam | 17-09-22 | 10:00 | 974,98 |
| Sam | 17-09-22 | 16:00 18:00 | Sam | 24-09-22 | 10:00 | 973,64 |
| Sam | 24-09-22 | 16:00 18:00 | Sam | 01-10-22 | 10:00 | 976,99 |
| Sam | 01-10-22 | 16:00 18:00 | Sam | 08-10-22 | 10:00 | 958,90 |
| Sam | 08-10-22 | 16:00 18:00 | Sam | 15-10-22 | 10:00 | 959,57 |
| Sam | 15-10-22 | 16:00 18:00 | Sam | 22-10-22 | 10:00 | 956,89 |
| Sam | 22-10-22 | 16:00 18:00 | Sam | 29-10-22 | 10:00 | 955,55 |
| Sam | 29-10-22 | 16:00 18:00 | Sam | 05-11-22 | 10:00 | 937,46 |
| Sam | 05-11-22 | 16:00 18:00 | Sam | 12-11-22 | 10:00 | 930,09 |
| Sam | 12-11-22 | 16:00 18:00 | Sam | 19-11-22 | 10:00 | 925,40 |
| Sam | 19-11-22 | 16:00 18:00 | Sam | 26-11-22 | 10:00 | 924,73 |
| Sam | 26-11-22 | 16:00 18:00 | Sam | 03-12-22 | 10:00 | 970,29 |
| Sam | 03-12-22 | 16:00 18:00 | Sam | 10-12-22 | 10:00 | 1.054,04 |
| Sam | 10-12-22 | 16:00 18:00 | Sam | 17-12-22 | 10:00 | 1.101,61 |
| Sam | 17-12-22 | 16:00 18:00 | Sam | 24-12-22 | 10:00 | 1.112,32 |
| Sam | 24-12-22 | 16:00 18:00 | Sam | 31-12-22 | 10:00 | 1.171,89 |

Bei obenstehenden Preisen können rundungsbedingte Unterschiede vorkommen. Sollte ein Aufenthalt sich über Zeiträume mit verschiedenen Nachtpreisen erstrecken (z. B. Dienstag bis Dienstag), werden die jeweiligen Preise pro Nacht zusammengezählt

Anhang: Anreise/Abreise.

DE-35110-55 (Ferienhaus Frankenau Kellerwald Edersee 231/229)

Beispiel Aufenthaltsmöglichkeiten 2022 (Fortsetzung)

Langes WE

| Anreise | | | | Abreise | | Sie erhalten | |
|---------|----------|-------|-------|---------|----------|--------------|--------|
| Fre | 07-01-22 | 16:00 | 18:00 | Mon | 10-01-22 | 10:00 | 463,59 |
| Fre | 14-01-22 | 16:00 | 18:00 | Mon | 17-01-22 | 10:00 | 446,18 |
| Fre | 21-01-22 | 16:00 | 18:00 | Mon | 24-01-22 | 10:00 | 450,87 |
| Fre | 28-01-22 | 16:00 | 18:00 | Mon | 31-01-22 | 10:00 | 448,19 |
| Fre | 04-02-22 | 16:00 | 18:00 | Mon | 07-02-22 | 10:00 | 462,93 |
| Fre | 11-02-22 | 16:00 | 18:00 | Mon | 14-02-22 | 10:00 | 462,26 |
| Fre | 18-02-22 | 16:00 | 18:00 | Mon | 21-02-22 | 10:00 | 457,57 |
| Fre | 25-02-22 | 16:00 | 18:00 | Mon | 28-02-22 | 10:00 | 462,26 |
| Fre | 04-03-22 | 16:00 | 18:00 | Mon | 07-03-22 | 10:00 | 450,87 |
| Fre | 11-03-22 | 16:00 | 18:00 | Mon | 14-03-22 | 10:00 | 442,16 |
| Fre | 18-03-22 | 16:00 | 18:00 | Mon | 21-03-22 | 10:00 | 446,18 |
| Fre | 25-03-22 | 16:00 | 18:00 | Mon | 28-03-22 | 10:00 | 446,85 |
| Fre | 01-04-22 | 16:00 | 18:00 | Mon | 04-04-22 | 10:00 | 425,41 |
| Fre | 08-04-22 | 16:00 | 18:00 | Mon | 11-04-22 | 10:00 | 427,42 |
| Fre | 15-04-22 | 16:00 | 18:00 | Mon | 18-04-22 | 10:00 | 425,41 |
| Fre | 22-04-22 | 16:00 | 18:00 | Mon | 25-04-22 | 10:00 | 421,39 |
| Fre | 29-04-22 | 16:00 | 18:00 | Mon | 02-05-22 | 10:00 | 423,40 |
| Fre | 06-05-22 | 16:00 | 18:00 | Mon | 09-05-22 | 10:00 | 422,73 |
| Fre | 13-05-22 | 16:00 | 18:00 | Mon | 16-05-22 | 10:00 | 426,08 |
| Fre | 20-05-22 | 16:00 | 18:00 | Mon | 23-05-22 | 10:00 | 426,08 |
| Fre | 27-05-22 | 16:00 | 18:00 | Mon | 30-05-22 | 10:00 | 429,43 |
| Fre | 03-06-22 | 16:00 | 18:00 | Mon | 06-06-22 | 10:00 | 430,10 |
| Fre | 10-06-22 | 16:00 | 18:00 | Mon | 13-06-22 | 10:00 | 428,76 |
| Fre | 17-06-22 | 16:00 | 18:00 | Mon | 20-06-22 | 10:00 | 426,75 |
| Fre | 24-06-22 | 16:00 | 18:00 | Mon | 27-06-22 | 10:00 | 434,79 |
| Fre | 01-07-22 | 16:00 | 18:00 | Mon | 04-07-22 | 10:00 | 466,28 |
| Fre | 08-07-22 | 16:00 | 18:00 | Mon | 11-07-22 | 10:00 | 466,28 |
| Fre | 15-07-22 | 16:00 | 18:00 | Mon | 18-07-22 | 10:00 | 469,63 |
| Fre | 22-07-22 | 16:00 | 18:00 | Mon | 25-07-22 | 10:00 | 469,63 |
| Fre | 29-07-22 | 16:00 | 18:00 | Mon | 01-08-22 | 10:00 | 470,30 |
| Fre | 05-08-22 | 16:00 | 18:00 | Mon | 08-08-22 | 10:00 | 466,95 |
| Fre | 12-08-22 | 16:00 | 18:00 | Mon | 15-08-22 | 10:00 | 466,95 |
| Fre | 19-08-22 | 16:00 | 18:00 | Mon | 22-08-22 | 10:00 | 464,94 |
| Fre | 26-08-22 | 16:00 | 18:00 | Mon | 29-08-22 | 10:00 | 456,23 |
| Fre | 02-09-22 | 16:00 | 18:00 | Mon | 05-09-22 | 10:00 | 432,11 |
| Fre | 09-09-22 | 16:00 | 18:00 | Mon | 12-09-22 | 10:00 | 423,40 |
| Fre | 16-09-22 | 16:00 | 18:00 | Mon | 19-09-22 | 10:00 | 420,72 |
| Fre | 23-09-22 | 16:00 | 18:00 | Mon | 26-09-22 | 10:00 | 420,72 |
| Fre | 30-09-22 | 16:00 | 18:00 | Mon | 03-10-22 | 10:00 | 416,70 |
| Fre | 07-10-22 | 16:00 | 18:00 | Mon | 10-10-22 | 10:00 | 415,36 |
| Fre | 14-10-22 | 16:00 | 18:00 | Mon | 17-10-22 | 10:00 | 414,69 |
| Fre | 21-10-22 | 16:00 | 18:00 | Mon | 24-10-22 | 10:00 | 413,35 |
| Fre | 28-10-22 | 16:00 | 18:00 | Mon | 31-10-22 | 10:00 | 408,66 |
| Fre | 04-11-22 | 16:00 | 18:00 | Mon | 07-11-22 | 10:00 | 402,63 |
| Fre | 11-11-22 | 16:00 | 18:00 | Mon | 14-11-22 | 10:00 | 399,28 |
| Fre | 18-11-22 | 16:00 | 18:00 | Mon | 21-11-22 | 10:00 | 399,28 |
| Fre | 25-11-22 | 16:00 | 18:00 | Mon | 28-11-22 | 10:00 | 403,97 |
| Fre | 02-12-22 | 16:00 | 18:00 | Mon | 05-12-22 | 10:00 | 453,55 |
| Fre | 09-12-22 | 16:00 | 18:00 | Mon | 12-12-22 | 10:00 | 466,28 |
| Fre | 16-12-22 | 16:00 | 18:00 | Mon | 19-12-22 | 10:00 | 482,35 |
| Fre | 23-12-22 | 16:00 | 18:00 | Mon | 26-12-22 | 10:00 | 493,06 |

Bei obenstehenden Preisen können rundungsbedingte Unterschiede vorkommen. Sollte ein Aufenthalt sich über Zeiträume mit verschiedenen Nachtpreisen erstrecken (z. B. Dienstag bis Dienstag), werden die jeweiligen Preise pro Nacht zusammengezählt



Flurstrasse 55
8048 Zurich
Switzerland

Tel: +49 408 740 6789
Internet: rental.belvilla.com
Email: vermietung@belvilla.de

IBAN: BE56826000540688
BIC: DEUTBEBE
Kontoinhaber: Belvilla AG
USt-ID: CHE-354.410.263 MWST
Handelsregister: CHE-354.410.263



Anhang: Anreise/Abreise.

DE-35110-55 (Ferienhaus Frankenau Kellerwald Edersee 231/229)

Beispiel Aufenthaltsmöglichkeiten 2022 (Fortsetzung)

Wochenmitte

| Anreise | | | Abreise | | Sie erhalten | | |
|---------|----------|-------|---------|-----|--------------|-------|--------|
| Mon | 03-01-22 | 16:00 | 18:00 | Fre | 07-01-22 | 10:00 | 638,68 |
| Mon | 10-01-22 | 16:00 | 18:00 | Fre | 14-01-22 | 10:00 | 582,40 |
| Mon | 17-01-22 | 16:00 | 18:00 | Fre | 21-01-22 | 10:00 | 585,08 |
| Mon | 24-01-22 | 16:00 | 18:00 | Fre | 28-01-22 | 10:00 | 590,44 |
| Mon | 31-01-22 | 16:00 | 18:00 | Fre | 04-02-22 | 10:00 | 595,80 |
| Mon | 07-02-22 | 16:00 | 18:00 | Fre | 11-02-22 | 10:00 | 603,84 |
| Mon | 14-02-22 | 16:00 | 18:00 | Fre | 18-02-22 | 10:00 | 601,16 |
| Mon | 21-02-22 | 16:00 | 18:00 | Fre | 25-02-22 | 10:00 | 606,52 |
| Mon | 28-02-22 | 16:00 | 18:00 | Fre | 04-03-22 | 10:00 | 609,20 |
| Mon | 07-03-22 | 16:00 | 18:00 | Fre | 11-03-22 | 10:00 | 582,40 |
| Mon | 14-03-22 | 16:00 | 18:00 | Fre | 18-03-22 | 10:00 | 585,08 |
| Mon | 21-03-22 | 16:00 | 18:00 | Fre | 25-03-22 | 10:00 | 587,76 |
| Mon | 28-03-22 | 16:00 | 18:00 | Fre | 01-04-22 | 10:00 | 593,12 |
| Mon | 04-04-22 | 16:00 | 18:00 | Fre | 08-04-22 | 10:00 | 555,60 |
| Mon | 11-04-22 | 16:00 | 18:00 | Fre | 15-04-22 | 10:00 | 555,60 |
| Mon | 18-04-22 | 16:00 | 18:00 | Fre | 22-04-22 | 10:00 | 552,92 |
| Mon | 25-04-22 | 16:00 | 18:00 | Fre | 29-04-22 | 10:00 | 558,28 |
| Mon | 02-05-22 | 16:00 | 18:00 | Fre | 06-05-22 | 10:00 | 558,28 |
| Mon | 09-05-22 | 16:00 | 18:00 | Fre | 13-05-22 | 10:00 | 560,96 |
| Mon | 16-05-22 | 16:00 | 18:00 | Fre | 20-05-22 | 10:00 | 560,96 |
| Mon | 23-05-22 | 16:00 | 18:00 | Fre | 27-05-22 | 10:00 | 558,28 |
| Mon | 30-05-22 | 16:00 | 18:00 | Fre | 03-06-22 | 10:00 | 558,28 |
| Mon | 06-06-22 | 16:00 | 18:00 | Fre | 10-06-22 | 10:00 | 566,32 |
| Mon | 13-06-22 | 16:00 | 18:00 | Fre | 17-06-22 | 10:00 | 563,64 |
| Mon | 20-06-22 | 16:00 | 18:00 | Fre | 24-06-22 | 10:00 | 563,64 |
| Mon | 27-06-22 | 16:00 | 18:00 | Fre | 01-07-22 | 10:00 | 574,36 |
| Mon | 04-07-22 | 16:00 | 18:00 | Fre | 08-07-22 | 10:00 | 614,56 |
| Mon | 11-07-22 | 16:00 | 18:00 | Fre | 15-07-22 | 10:00 | 614,56 |
| Mon | 18-07-22 | 16:00 | 18:00 | Fre | 22-07-22 | 10:00 | 614,56 |
| Mon | 25-07-22 | 16:00 | 18:00 | Fre | 29-07-22 | 10:00 | 619,92 |
| Mon | 01-08-22 | 16:00 | 18:00 | Fre | 05-08-22 | 10:00 | 614,56 |
| Mon | 08-08-22 | 16:00 | 18:00 | Fre | 12-08-22 | 10:00 | 614,56 |
| Mon | 15-08-22 | 16:00 | 18:00 | Fre | 19-08-22 | 10:00 | 611,88 |
| Mon | 22-08-22 | 16:00 | 18:00 | Fre | 26-08-22 | 10:00 | 609,20 |
| Mon | 29-08-22 | 16:00 | 18:00 | Fre | 02-09-22 | 10:00 | 593,12 |
| Mon | 05-09-22 | 16:00 | 18:00 | Fre | 09-09-22 | 10:00 | 558,28 |
| Mon | 12-09-22 | 16:00 | 18:00 | Fre | 16-09-22 | 10:00 | 552,92 |
| Mon | 19-09-22 | 16:00 | 18:00 | Fre | 23-09-22 | 10:00 | 552,92 |
| Mon | 26-09-22 | 16:00 | 18:00 | Fre | 30-09-22 | 10:00 | 555,60 |
| Mon | 03-10-22 | 16:00 | 18:00 | Fre | 07-10-22 | 10:00 | 544,88 |
| Mon | 10-10-22 | 16:00 | 18:00 | Fre | 14-10-22 | 10:00 | 544,88 |
| Mon | 17-10-22 | 16:00 | 18:00 | Fre | 21-10-22 | 10:00 | 542,20 |
| Mon | 24-10-22 | 16:00 | 18:00 | Fre | 28-10-22 | 10:00 | 542,20 |
| Mon | 31-10-22 | 16:00 | 18:00 | Fre | 04-11-22 | 10:00 | 531,48 |
| Mon | 07-11-22 | 16:00 | 18:00 | Fre | 11-11-22 | 10:00 | 528,80 |
| Mon | 14-11-22 | 16:00 | 18:00 | Fre | 18-11-22 | 10:00 | 526,12 |
| Mon | 21-11-22 | 16:00 | 18:00 | Fre | 25-11-22 | 10:00 | 526,12 |
| Mon | 28-11-22 | 16:00 | 18:00 | Fre | 02-12-22 | 10:00 | 548,90 |
| Mon | 05-12-22 | 16:00 | 18:00 | Fre | 09-12-22 | 10:00 | 598,48 |
| Mon | 12-12-22 | 16:00 | 18:00 | Fre | 16-12-22 | 10:00 | 627,96 |
| Mon | 19-12-22 | 16:00 | 18:00 | Fre | 23-12-22 | 10:00 | 630,64 |
| Mon | 26-12-22 | 16:00 | 18:00 | Fre | 30-12-22 | 10:00 | 668,12 |

Bei obenstehenden Preisen können rundungsbedingte Unterschiede vorkommen. Sollte ein Aufenthalt sich über Zeiträume mit verschiedenen Nachtpreisen erstrecken (z. B. Dienstag bis Dienstag), werden die jeweiligen Preise pro Nacht zusammengezählt



Flurstrasse 55
8048 Zurich
Switzerland

Tel: +49 408 740 6789
Internet: rental.belvilla.com
Email: vermietung@belvilla.de

IBAN: BE56826000540688
BIC: DEUTBEBE
Kontoinhaber: Belvilla AG
USt-ID: CHE-354.410.263 MWST
Handelsregister: CHE-354.410.263



Anhang: HAUSEIGENTÜMER-VERTRAG

DE-35110-55 (Ferienhaus Frankenau Kellerwald Edersee 231/229)

OTA Managementzertifikat

Sehr geehrte Damen und Herren,

hiermit bestätige ich, dass ich am 01/04/21 einen Hauseigentümer-Vertrag („Vertrag“) in Bezug auf meine Immobilie in Am Sternberg 231 („Immobilie“) mit der Belvilla AG geschlossen habe.

Die Einnahmen, das Inventar und die Buchungen für die Immobilie werden künftig von Belvilla verwaltet, einschließlich der gesamten Interaktion mit den nachstehend aufgeführten OTAs. Bitte ermöglichen Sie Belvilla den Zugang zum Extranet, da Belvilla dies berechtigterweise verlangen kann und das Management der Immobilie zu Belvilla übertragen kann.

Für alle von Ihrem Kanal benötigten Angaben können Sie sich an Belvilla als den alleinigen Ansprechpartner wenden. Die Zahlungen werden künftig von Belvilla abgewickelt; Belvilla wird Ihnen von Zeit zu Zeit diesbezügliche Anweisungen erteilen.

Falls wir in Zukunft beschließen, den Vertrag zu beenden, werden wir Sie mittels einer formellen schriftlichen Mitteilung an Ihre registrierte E-Mail- oder Postadresse informieren.

Liste von OTA und ID:
Airbnb: not added
Booking.com: not added
VRBO/HomeAway: not added

Falls Sie Fragen zum Obigen haben, können Sie sich gerne mit mir in Verbindung setzen: raadsman.wieringen@gmail.com.

Mit freundlichen Grüßen

Herr J. van Wieringen